STYCZEŃ
NUMER 1/2000
ISSN 1233 - 734X INDEKS 330310
TYLKO DLA DOROSŁYCH

EXTASY

Cena 6,95 PLN

Tylko dla dorosłych!

EXTASY
EROTYCZNA REWOLUCJA 2000!

Malwina: Niepoprawna kusicielka

W ŚWIETLE REFLEKTORÓW
Łóżkowa sex moda!

MARTA: Uwielbiam zabawę w doktora!

MULTIMEDIALNY SEX
CYBERPORNOGRAFIA!

Niespodzianka!
HENAI MANGA
- dla wyrafinowanych miłośników lolitek!

ZOSTAŃ GWIAZDĄ EXTASY
Skazane na sukces

JOLA
69 to liczba magiczna

EXTASY EGZOTIC
XIAOYU

Rita
Lubię bawić się sama!

01
9 771233 734000

Zalotna i kokieteryjna

Znam się mężczyznach, jak żadna inna kobieta. Od dziecka ćwiczyłam się w trudnej sztuce flirtu. Już w szkole potrafiłam skupić na sobie uwagę wszystkich chłopców z mojej klasy. Wszyscy się we mnie podkochiwali, a ja mogłam w nich swobodnie wybierać. Teraz jestem w tym jeszcze lepsza.

Jeśli zagnę na kogoś parol, żaden facet mi się nie wywinie, niezależnie od tego, czy ma dziewczynę, czy nawet jest już żonaty. Po prostu umiem oddziaływać na męską psychikę. Wiem, co facetów podnieca, co lubią, a czego nie. Potrafię kusić lepiej niż sam diabeł. Delikatny uśmiech, trzepotanie rzęs, rumieniec w odpowiednim momencie, ruchy pełne kociej gracji... i facet już jest mój. Zdobywam mężczyzn, by po krótkim czasie złamać im serca. Kiedy już zawładnę duszą i ciałem mężczyzny, przestaje on mnie interesować i zaczynam się rozglądać za następną ofiarą. Ale moi rozczarowani kochankowie nie powinni narzekać - w końcu te wspólnie spędzone upojne chwile, pełne ekstatycznych orgazmów są dla nich wystarczającą rekompensatą.

Renata

EXTASY - przyjemność na miarę 2000 roku!

Witam Państwa w noworocznym wydaniu EXTASY! Jakkolwiek XXI wiek rozpocznie się dopiero za rok, to jednak rok 2000 należy uznać za przełomowy, otwierający nową erę w dziejach ludzkości, trzecie milenium, które już teraz należy uznać za okres wielkich przemian cywilizacyjnych, związanych ze stale rosnącym tempem postępu technologicznego. Motorem tego postępu jest... wygoda. Człowiek z natury jest wygodny i robi wszystko, żeby było mu wygodnie, zaś wygoda zapewnia mu poczucie przyjemności. Innymi słowy, dążymy do przyjemności. Oczywiście każdy osiąga przyjemność w nieco inny sposób - zawężając temat tylko do sfery seksu, jednych satysfakcjonuje orgazm podczas stosunku oralnego, innych tradycyjnego, a są i tacy, którzy potrzebują jeszcze silniejszych i bardziej ekstremalnych podniet. Jednak szeroko pojmowane pojęcie przyjemności obejmuje wszystkie sfery życia ludzkiego. Tak więc nawet mnich pustelnik, który umartwia swoje ciało, czerpie z tego przyjemność, a krzykacz dewota znajduje przyjemność w potępianiu wszystkiego, co jego zdaniem jest niemoralne. Są tacy, którzy słuchają radia Maryja, i tacy, którzy wolą czytać EXTASY. Drogi są różne, ale jeden cel - wszyscy w ten czy inny sposób dążą do przyjemności. My zaś staramy się zapewnić Wam przyjemność najwyższą, bo odwołującą się zarówno do naturalnych ludzkich potrzeb cielesnych, jak i duchowego poczucia piękna i estetyki. EXTASY zawsze dbało, dba i będzie dbać o Waszą przyjemność. Życzę zatem Państwu przyjemnej lektury!

Na koniec, z okazji Nowego Roku 2000, w imieniu wydawcy, całej redakcji i swoim życzę wszystkim naszym Czytelnikom najbardziej orgastycznego Sylwestra i oby rok 2000 był jeszcze lepszy, to znaczy jeszcze przyjemniejszy niż staruszek poprzedni. Nie martwcie się o nic, bowiem...
EXTASY DBA O WASZĄ PRZYJEMNOŚĆ!

Redaktor naczelny

Igor Sparowski

NAJBARDZIEJ PODNIECAJĄCE STRONY INTERNETOWE JAKIE MOŻESZ SOBIE WYOBRAZIĆ!

www.extasy.pl

NAJWIĘKSZY POLSKI MAGAZYN EROTYCZNY EXTASY JUŻ NA STRONACH INTERNETOWYCH!

- Najpiękniejsze modelki z Polski i z Europy - z Czech, Słowacji, Rosji, Ukrainy, Łotwy, Estonii, Francji, Belgii, Anglii, Irlandii, Szkocji, Walii, Chorwacji, Włoch, Serbii, Niemiec, Austrii, Rumunii, Holandii, Hiszpanii, Portugalii, Skandynawii i...
- Najbardziej egzotyczne i gorące dziewczyny z najdalszych zakątków globu m.in. z Tajlandii, Jamajki, Wysp Owczych, Malezji, Kuby, Tunezji, Maroka, Izraela, Indii, Hondurasu, RPA, Wietnamu, Laosu, Korei, Chin, Tajwanu, Karaibów...
- Najlepsze fotoseriale z udziałem zachodnich i amerykańskich gwiazd porno...
- Najbardziej amerykańskie i najbardziej znane amerykańskie kociaki - takie, o jakich marzycie!
- Duety, tria, czworokąty lesbijskie, słodkie jak cukierek lolitki, prawdziwe damy po 40-tce a nawet po 50-tce, zdjęcia specjalne, ekscytujące, oryginalne, nigdzie nie spotykane...

WSZYSTKO CO NAJLEPSZE, A NAWET POSTARAMY SIĘ O TROCHĘ WIĘCEJ!

Zapamiętajcie, zapiszcie, zanotujcie ten adres:

www.extasy.pl

ROBIMY WSZYSTKO DLA WASZEJ PRZYJEMNOŚCI...

EXTASY ● Miesięcznik polski ● Nr indeksu 330310 ● Redaktor naczelny: Igor Sparowski ● Wydawca: Saturn Publishing LTD. ● Adres do korespondencji: Saturn Publishing u EXTASY, 00 - 950 Warszawa 1, skrytka pocztowa 52 ● Skład i łamanie, przygotowanie do druku: PK 62 Praha ● Druk: Svoboda, a.s. Praha Republika Czeska ● Copyright: PK 62 ● Wydawnictwo jest członkiem Ogólnopolskiego Stowarzyszenia Wydawców ● Redakcja nie zwraca nie zamówionych tekstów i zdjęć ● Zastrzegamy sobie prawo do adiustacji i korekty nadesłanych materiałów ● Redakcja nie odpowiada za treść zamieszczanych ogłoszeń ● Wszystkie osoby występujące na łamach EXTASY mają ukończone 18 lat ● Informacji o warunkach prenumeraty udziela „RUCH" S.A. Odział Krajowej Dystrybucji Prasy, 00-950 Warszawa, ul. Towarowa 28. tel. 620 10 39 lub 620 12 71, wew. 24 42 i 23 66. Nasze adresy internetowe: http://www.extasy.pl; e-mail: saturnpl@supermedia.pl

SPIS TREŚCI

s.6
GOŁO I WESOŁO
Proszę nie zapomnieć zajrzeć do tej rubryki, aby przekonać się, jakie zdjęcia tym razem przysłali nam nasi Czytelnicy. Przypominamy, że każdy może wziąć udział w tej zabawie - wystarczy nadesłać swoje zdjęcia, przedstawiające jakieś śmieszne sytuacje erotyczne.

s.10
SEX I POLACY - JACY JESTEŚMY? Mała przygoda na boku...
Dziś poruszamy temat doskonale znany każdej parze, a zwłaszcza małżeństwom. Chodzi mianowicie o wierność. Mówi się, że to zazwyczaj mężczyźni są niewierni i zdradzają swoje partnerki oraz żony. Spróbujemy wyjaśnić, dlaczego mężczyźni tak lubią skoki w bok.

s.16
HENTAI MANGA Komiks dla dorosłych
Na Zachodzie erotyczne komiksy dla dorosłych są bardzo popularne, u nas nieco mniej, a to z tego względu, że ich po prostu nie ma. Natomiast manga i anime, czyli japoński komiks i film animowany to obecnie bardzo modny temat. Jednak mało kto wie, że jest też manga dla dorosłych, czyli hentai manga.

s.17
MULTIMEDIALNY SEX Cyberpornografia
W nowej rubryce poświęconej multimedialnej erotyce tym razem o wszystkim po trochu - o erotycznych grach komputerowych, internetowych videokonferencjach z modelkami porno, ogólnie dostępnych filmikach z Pamelą Anderson, fake'ach - czyli spreparowanych komputerowo zdjęciach znanych osobistości i o tym, jak poderwać panienkę za pomocą Internetu.

s.20
LINIA SPECJALNA - Matki, żony i kochanki - Wywiad bez cenzury! JUSTYNA: Podnieca mnie zapach benzyny
Justynę, z którą przeprowadziliśmy wywiad, podnieca zapach benzyny, nic więc dziwnego, że uwielbia uprawiać autosex, czyli kochać się w samochodzie i... na samochodzie. Justyna powie nam, co jest takiego przyjemnego w miłości samochodowej i jakie pozycje są najwygodniejsze.

s.30
CÓRKI NOCY Praca na zmiany
Dziewczyny pracujące w agencjach towarzyskich to mają dobrze - pracują na zmianę, podobnie jak pielęgniarki: dwie doby w pracy, a potem dwie doby wolne. Znacznie gorzej mają tirówki, zwłaszcza o tej porze roku, kiedy muszą stać na mrozie i wabić kierowców spódniczkami mini. Ale cóż robić, taka praca...

s.36
W ŚWIETLE REFLEKTORÓW Łóżkowa sex moda
Seks sam w sobie zawsze był i będzie modny, ale czy istnieje i zmienia się moda seksualna? Czy ludzie w latach 60-tych i 70-tych kochali się inaczej niż teraz? A jeśli tak, to w takim razie jak? To właśnie jest tematem styczniowego wydania rubryki W Świetle Reflektorów.

s.50
HISTORIE WSTRZĄSAJĄCE BRYGIDA: Kobieta - demon!
Przedstawiamy Państwu prawdziwą diablicę, którą omija z daleka każdy szanujący się egzorcysta. Nie ma na nią mocnych, nawet policjantów skuła ich własnymi kajdankami. Jest dominą z prawdziwego zdarzenia, opętaną przez demona seksu. Może nawet sama jest sukkubem - demonem seksu?

MAGICZNY TELEFON ODMIENI TWOJE ŻYCIE!

(022) 627 29 59

DZWOŃ NON STOP! CZYNNY CAŁĄ DOBĘ!

VIOLETTA

Uwielbiam seks. Zauważyłam jednak, że większość kochanków uprawia miłość w sposób bardzo monotonny. Albo są czuli i delikatni, albo brutalni i drapieżni. A ja nie chcę traktować seksu jak szufladki. Dlatego staram się być jednocześnie słodka i gorzka, drapieżna i delikatna. Najpierw robię mojemu kochankowi relaksacyjny masaż tajlandzki - masuję jego brodawki sutkowe palcami, penisa i podbrzusze - piersiami, całuję uda i pośladki. Gdy jest już rozluźniony i pewny, że czeka go miła i przyjemna noc jak z japońską gejszą, wtedy jednym pewnym ruchem karateki uziemiam go, by nie mógł się poruszyć i dosiadam, jak niesfornego źrebaczka. Żebyście widzieli zaskoczone miny tych facetów! Są po prostu przerażeni, myślą, że totalnie mi odbiło. A ja tymczasem galopuję sobie trochę w swoim rytmie, tak jak lubię najbardziej, a potem znów zamieniam się w spokojną, milutką kotkę, która grzecznie układa się u boku swojego mężczyzny, całuje jego ręce, usta i mruczy mu do snu. Myślę, że w seksie nie powinno się robić nic z przyzwyczajenia, tu nie obowiązują żadne stereotypy ani reguły. Wszystko powinno być spontaniczne i instynktowne. Staram się tego samego nauczyć moich kochanków. Gdy próbują każdej nocy kochać się ze mną w tej samej pozycji, bo uważają, że pomaga mi ona w osiągnięciu maksymalnej satysfakcji, pytam się ich, czy wiedzą, że istnieje kilka tysięcy sposobów na dobry seks, a dodatkowo wszystkie te sposoby można ze sobą łączyć w dowolne konfiguracje. W zasadzie można przez całe życie kochać się kilka razy dziennie i nigdy nie powtórzyć raz wypróbowanego układu erotycznego. Na początku nie wierzą, ale wystarczy tydzień ze mną, żeby przekonać się, że seks jest nigdy nie kończącą się przygodą!

Na dobry seks są tysiące sposobów

Jestem drapieżna i delikatna

goło i wesoło

Zapraszamy do zabawy, która powinna zainteresować zwłaszcza osoby z poczuciem humoru. Prosimy o przysyłanie na adres naszej redakcji wesołych tekstów z załączonym i podpisanym przez Państwa zdjęciem.
UWAGA!
Opublikowane zostaną tylko zdjęcia z pisemnym potwierdzeniem zgody na publikację w periodykach Saturn Publishing Ltd i własnoręcznym podpisem na odwrocie zdjęcia.

Życzymy wszystkim udanej zabawy!

Droga Redakcjo
Jestem świeżo upieczoną panną młodą. Pragnę podzielić się ze wszystkimi moimi wspomnieniami z nocy poślubnej. Przesyłam zdjęcie, które zatytułowałabym: "żegnaj marcheweczko, teraz jestem żoneczką".
Bogusia z woj. wielkopolskiego

OD REDAKCJI:
Małżeństwo zobowiązuje do wierności, ale czy mąż byłby zazdrosny o takie małe warzywko? Życzymy Pani i mężowi szczęścia na nowej drodze życia.

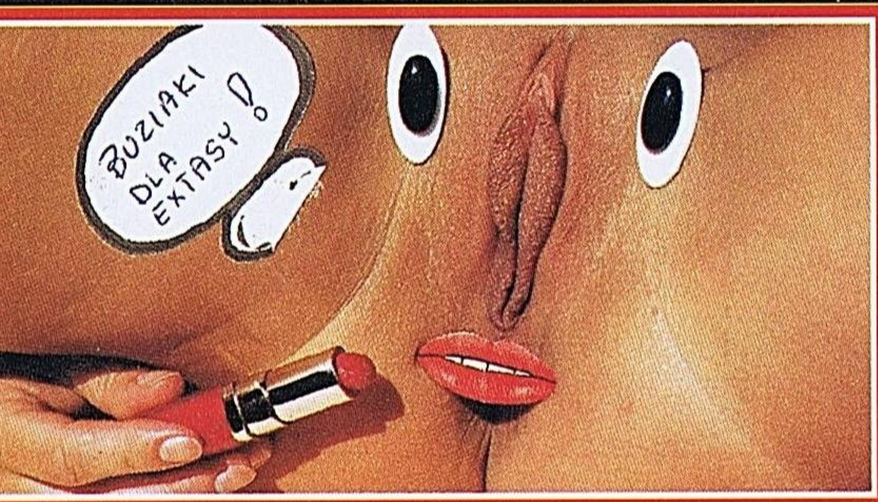

Kochani!
Prosicie, żeby przysyłać swoje śmieszne zdjęcia. Mam nadzieję, że "super buźka" przypadnie Wam do gustu. Wielbicielka EXTASY

OD REDAKCJI:
Jesteśmy zaskoczeni Pani pomysłowością. Naszym zdaniem za to zdjęcie należy się pierwsze miejsce! Prosimy o następne. Gorące pozdrowienia od całej Redakcji.

Droga Redakcjo
Jesteśmy od dawna wiernymi czytelnikami EXTASY. Zainteresowała nas rubryka "Rozrywka z Extasy" i spieszymy, aby wziąć udział w tym konkursie. Przesyłamy Wam nasze zdjęcia i prosimy o publikację ich na łamach magazynu. Na dwóch zdjęciach żona "świeci przykładem" dla innych kobiet, aby wstyd pozostawiły gdzieś w kącie i pokazały swe ciało w EXTASY. Przecież każda kobieta jest piękna i nie ma się czego wstydzić. Liczymy na szybką publikację. Pozdrawiamy i czekamy na odpowiedź.

OD REDAKCJI:
Bardzo dziękujemy za zdjęcia. Jesteśmy zainteresowani Pani propozycją nadesłania kolejnych fotografii, choć nie zdradzimy Czytelnikom, kogo i w jakich ujęciach będą przedstawiać. Pozdrawiamy i życzymy wspaniałych pomysłów.

CZYTELNICY PISZĄ

Grażyna z woj. mazowieckiego
Szanowna Redakcjo!
Zwracam się do Was - fachowców z prośbą o wyjaśnienie mojego dylematu. Waham się już od dawna z podjęciem decyzji - czy mam szansę zostać wybrana do "Zostań Gwiazdą" w EXTASY? Z niecierpliwością czekam na Waszą opinię.

OD REDAKCJI:
Każda Czytelniczka, która nadeśle swoje zdjęcia z odpowiednio wypełnionym kuponem, na pewno zaistnieje jako "gwiazda" EXTASY. Zdajemy sobie sprawę, że okres oczekiwania nie jest krótki, ale spowodowane jest to dużą ilością napływających zgłoszeń. Dlatego wszystkim zainteresowanym paniom radzimy nie zwlekać ani dnia dłużej. Będąc na Pani miejscu, bez pytania wysłalibyśmy zdjęcia do Redakcji. Sukces gwarantowany!

Natalia z woj. opolskiego
Droga Redakcjo!
Po raz pierwszy zdecydowałam się wysłać swoje zdjęcie do waszego magazynu. Jestem gorącą zwolenniczką nagości, wolnej miłości i super seksu, dlatego śledzę każde wydanie EXTASY, które moim zdaniem przoduje na polskim rynku.

OD REDAKCJI:
Dziękujemy za słowa pochwały i uznania. Jesteśmy szczęśliwi, że coraz więcej kobiet sięga po EXTASY, zwłaszcza tak odważnych jak Pani.

Czytelnicy z woj. świętokrzyskiego
Szanowna Redakcjo!
Zdecydowaliśmy się napisać do Was z dwóch powodów. Pierwszy to chęć pogratulowania za tworzenie tak świetnego miesięcznika, jakim jest EXTASY, drugi to prośba o wznowienie publikowania ogłoszeń w EXTASY (dowiedzieliśmy się o tym od znajomych). Chcielibyśmy umieścić swoje ogłoszenie, ale wydaje się nam, że trochę się spóźniliśmy.

OD REDAKCJI:
Drodzy Państwo, serdecznie witamy w gronie wielbicieli seksu i dziękujemy za miłe słowa. Chętnie odpowiemy na nurtujące Was pytanie. Otóż prawdą jest, że na łamach EXTASY zamieszczaliśmy ogłoszenia naszych Czytelników. Zmiana nastąpiła od czasu pojawienia się na rynku naszego miesięcznika SEX KONTAKT MAGAZYN, który w całości poświęciliśmy na ogłoszenia prywatne. Serdecznie Państwa namawiamy do zamieszczenia tam swojego anonsu. Życzymy powodzenia w nawiązaniu kontaktów.

Droga Redakcjo EXTASY
W pierwszych słowach mojego listu pozdrawiam serdecznie całą ekipę i życzę dalszego wydawania czasopisma na tak wysokim poziomie. W czerwcowym numerze, w galerii polskich nimfomanek, została przedstawiona Daria z Białegostoku. Chciałbym za pośrednictwem waszej redakcji nawiązać z nią kontakt w celu zaspokojenia jej marzeń. Wierzę, że zrobicie to dla mnie. W dowód wdzięczności przesyłam Wam wiersz, który gdzieś tam zasłyszałem i zapisałem:

Lekcja miłości
Raz dziewczyny mnie pytały,
Co im pizdy obrastały,
Czy już mają pozwolenie na swobodne pierdolenie.
Co się przed jebaniem robi,
Czy ktoś pizdę przysposobi
I czy jebać by się dało,
By raz pierwszy nie bolało?
(...)
A zacząłem pierwszą lekcję
Krótkim wstępem o pizdeczce,
Że są różne pizd rodzaje,
Każda jednakowo daje.
Chuje też bywają różne,
Cienkie, długie i podłużne.
Chuj nie musi być goliatem,
Oby tylko był wariatem.
(...)
Jebać można na stojaka,
Na leżaka i na raka, i na misia można też,
Jeśli pizdę lizać chcesz.
(...)

OD REDAKCJI:
Dziękujemy za miły list. Zrobiliśmy wszystko, co w naszej mocy, aby zachęcić panią Darię do skontaktowania się z Panem. Mamy nadzieję, że efekt jest pozytywny. Pozwoliliśmy sobie zamieścić fragmenty z przesłanego nam wiersza, który bardzo rozbawił całą Redakcję. Dziękujemy.

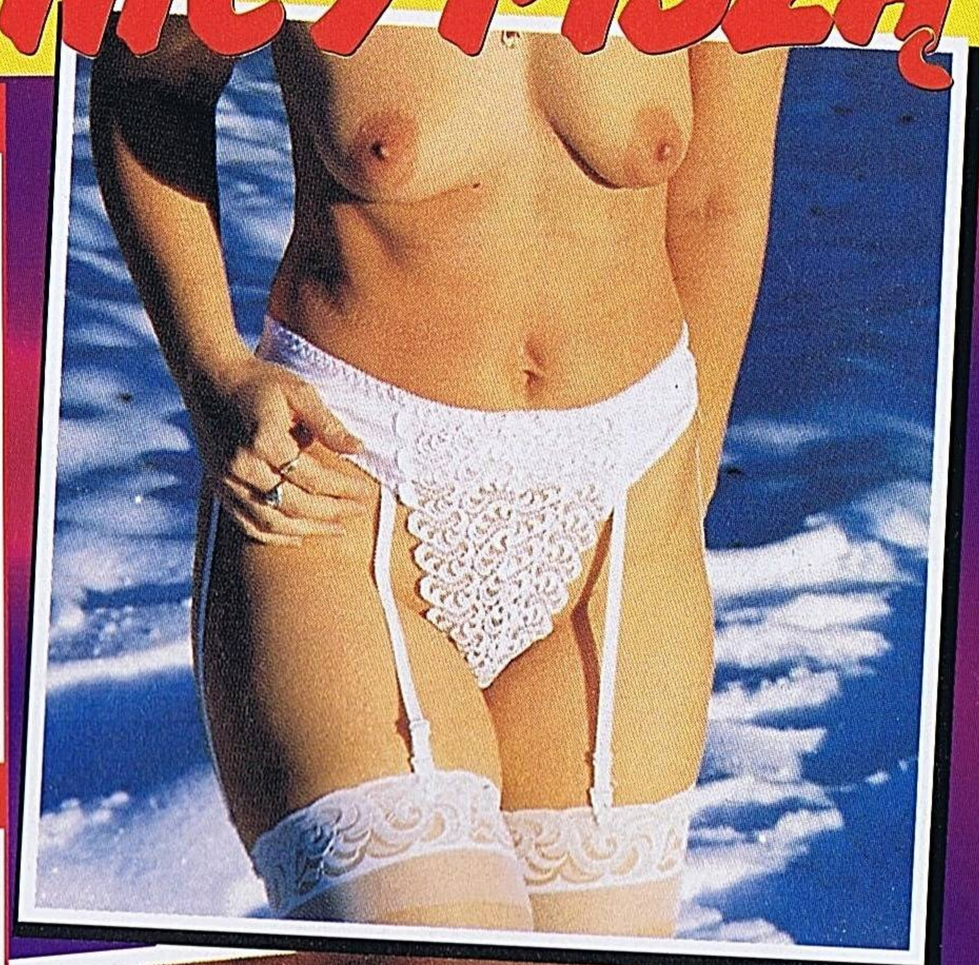

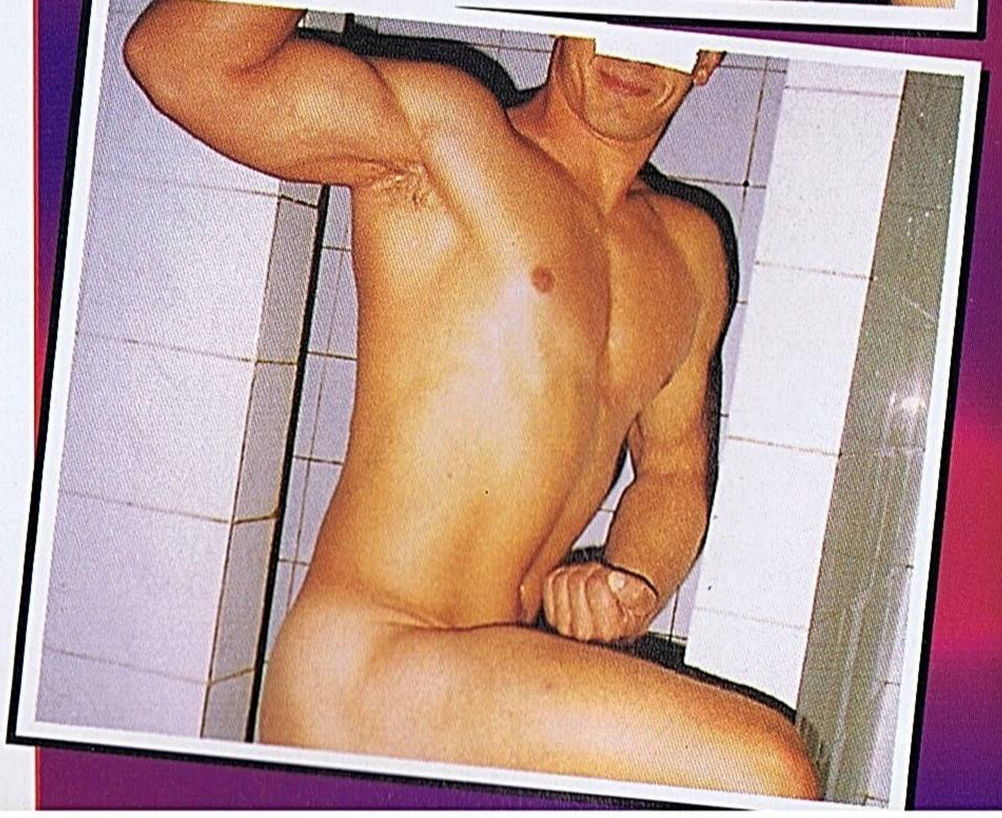

Moja cipka to labirynt rozkoszy

Zapraszam cię na kosmiczną wędrówkę w głąb mojego ciała. Na początku poznaj wrota do tajemnego labiryntu. Gładko ogolona cipka wita cię zawsze wilgotnymi i różowymi wargami, dla których każde dotknięcie twoich palców czy języka będzie prawdziwym preludium do rozkoszy. Gdy zapoznasz się już z wejściem do norki, zapraszam cię głębiej, do środka mojej cipki. Jest aksamitna i ciasna, obejmie z chęcią każdego zagubionego wędrowca i zatopi go w powodzi słodkiego soku. Może chcesz go skosztować? Uwielbiam, gdy mężczyzna wylizuje moją cipkę z soku, ale wolę, gdy wchodzi we mnie jednym zdecydowanym ruchem.

BARBARELLA

Podróż w głąb ciała

Moja cipka to labirynt rozkoszy

Tylko pieprząc się mam poczucie, że naprawdę istnieję, doznania są bardzo silne, wszystkie kolory stają się żywsze, a dźwięk cudownie wyrazisty. Nie mam swojej ulubionej pozycji, ale lubię się poruszać, nie interesuje mnie seks, w którym kobieta zostaje sprowadzona do roli bezwładnej kłody, leżącej nieruchomo pod kopulującym partnerem. Lubię ujeżdżać, lubię też kochać się od tyłu, bo mogę wtedy poruszać cipką i ocierać się o penisa tak, jak lubię najbardziej.

Podróż w głąb ciała

BARBARELLA

Mała przygoda na boku...

Mężczyzna z natury nie jest wierny. Wiąże się to z biologicznymi uwarunkowaniami - jak uczy nas teoria Darwina - wywodzimy się w prostej linii od zwierząt. A w świecie fauny jest tak, że samiec musi zapłodnić jak największą liczbę samic, by zapewnić przedłużenie gatunku. Ale czy ta zasada obowiązuje we współczesnym świecie, czy może na męskie zdrady ma jeszcze wpływ jakiś inny czynnik?

Podobno jeden z prezydentów USA wraz ze swoją małżonką odwiedził kiedyś kurzą fermę. Pani prezydentowa była zaskoczona, gdy dowiedziała się, że na całej fermie jest tylko jeden kogut, który zapładnia wszystkie kury. Zapytała więc pracownika fermy, ile razy dziennie kogut kopuluje. Pracownik odpowiedział, że kilkaset. Wtedy pani prezydentowa poprosiła go, by poszedł i powiedział o tym prezydentowi. Na wieść o tym, że kogut kopuluje kilkaset razy dziennie, prezydent USA miał tylko jedno pytanie: czy robi to z jedną kurą? Pracownik fermy odpowiedział, że oczywiście za każdym razem kogut zapładnia inną kurę. Wtedy prezydent uśmiechnął się triumfalnie: A teraz niech pan pójdzie i powie o tym mojej żonie. Ta anegdota dobrze obrazuje odwieczne bolączki kobiet. Dlaczego ich partnerzy (narzeczeni, mężowie czy po prostu kochankowie) nie mają siły, by zajmować się nimi co noc, ale nigdy nie przepuszczą żadnej innej kobiecie?

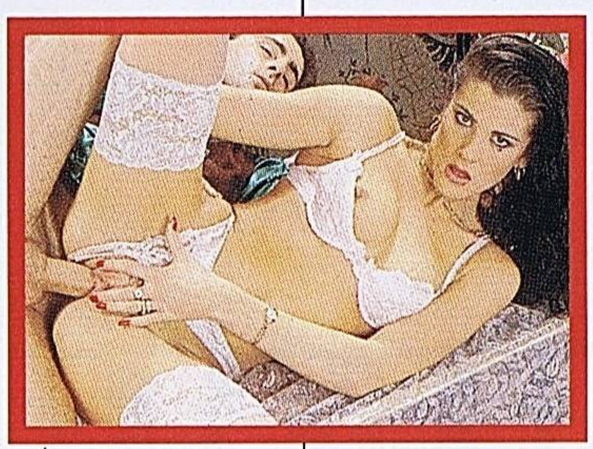

ODROBINA WOLNOŚCI
KLARA - 29 lat

Przez kilka pierwszych miesięcy życia z Michałem było bajecznie. Cudowny, upojny seks każdej nocy, oprócz tego pieprzyliśmy się w każdej chwili, kiedy tylko mieliśmy czas i nikogo nie było w pobliżu. Kochaliśmy się w samochodzie, w kolejce do myjni, w saunie, w parku na ławce. Gdy po pewnym czasie częstotliwość naszych kontaktów znacznie spadła, najpierw pomyślałam, że to chwilowe i że wszystko wróci do normy. Próbowałam jakoś zainteresować Michała swoją osobą, ale on przestał zwracać na mnie uwagę. Wreszcie było już tak, że kochaliśmy się raz na dwa, trzy tygodnie. Za to na ulicy Michał oglądał się za każdą mijającą nas dupą. Wreszcie zapytałam go, czy już mnie nie kocha. Powiedział, że oczywiście kocha, ale powinnam dać mu odrobinę wolności. Czy to znaczy, że on chce mnie zdradzić? Przecież na początku było naprawdę cudownie!

Niestety mężczyznami kierują inne instynkty niż kobietami. Gdy mężczyzna spotyka kobietę, która mu się podoba, a ona odwzajemnia to zainteresowanie, szybko lądują razem w łóżku. Na początku jest im wspaniale i oboje są sobą podnieceni. Ale o ile u niej apetyt rośnie w miarę jedzenia i coraz bardziej go pragnie, o tyle on zaczyna się nudzić. Mężczyźni to zdobywcy - nie interesuje ich stały układ seksualny. Nawet jeśli chcą związać się z kobietą na stałe, popęd seksualny będzie ich zawsze skłaniał do popełnienia zdrady. Tylko 3 % kobiet, pozostających w szczęśliwym związku partnerskim, wyraża chęć nawiązania romansu z innym mężczyzną, podczas gdy aż 89 % mężczyzn w podobnej sytuacji nie wahałoby się ani chwili przed rzuceniem się w ramiona kolejnej kochanki.

MNIEJSZE ZŁO
Maria - 33 lata

Gdy poznałam Jurka, od początku wiedziałam, że nie będzie mi wierny, że nie uda mi się utrzymać go przy sobie na długo. Gdy zaczął wychodzić sam wieczorami i nie wracał na noc, wiedziałam już, że mnie zdradza. Porozmawiałam z nim szczerze i otwarcie mi się do tego przyznał. Powiedział, że nie potrafi się powstrzymać. Ustaliliśmy wspólnie, że wybierzemy razem agencję towarzyską, do której będzie chodził. Chciałam wiedzieć, czy nie zarazi się jakimś świństwem. Wybraliśmy ekskluzywny burdel, zatrudniający tylko studentki. Poznałam część z tych dziewczyn i byłam spokojna o Jurka. Jest mi przykro, gdy nie wraca na noc, ale przynajmniej wiem, gdzie i z kim jest. Nie mogłam wygrać z jego naturą, więc wolałam pogodzić się z tym, że nie jest mi wierny, niż walczyć z wiatrakami.

Może to jest jakiś sposób, drogie panie? No bo czy warto walczyć z naturą? Jeśli przyroda tak ukształtowała mężczyzn, to może coś w tym jest. Lepiej zaakceptować męski instynkt zdobywcy niż zostać samą i nocami płakać w poduszkę. Gratulacje dla pani Marii z Olsztyna - oby więcej takich mądrych i tolerancyjnych kobiet.

A w przyszłym odcinku "Sex i Polacy" tematem będzie dopasowanie seksualne. Czy każdy mężczyzna z każdą kobietą będą potrafili dograć się w łóżku? Czy trzeba uczyć się ciała drugiej osoby i jej oczekiwań wobec seksu? Ile to trwa i czy zawsze się udaje? Czytajcie nas za miesiąc!
opr. Don Marco

Pytanie: Kto jest winny zdrady? Odpowiedź: Natutra i męskie hormony!

ZDRADA W LICZBACH

- Tylko 7% kobiet i aż 53% mężczyzn, żyjących w związku małżeńskim przyznało, że zdradziło kiedyś współmałżonka;
- 17% dziewczyn i 81% chłopców w wieku od 15 do 18 lat deklaruje, że pozostając w związku partnerskim miało dużo "skoków w bok";
- 68% mężczyzn żonatych od 3 lat przyznaje, że ich zainteresowanie własną żoną spadło prawie do zera, ale ten procent rośnie i wśród mężczyzn żonatych od 10 lat wynosi 93%;
- 22% mężczyzn pozostających w związku (małżeńskim bądź partnerskim) przyznaje, że regularnie korzysta z usług prostytutek;
- aż 35% mężczyzn żonatych od ponad 5 lat uprawia seks ze swoją żoną tylko z obowiązku, a nie z chęci przeżycia rozkoszy.

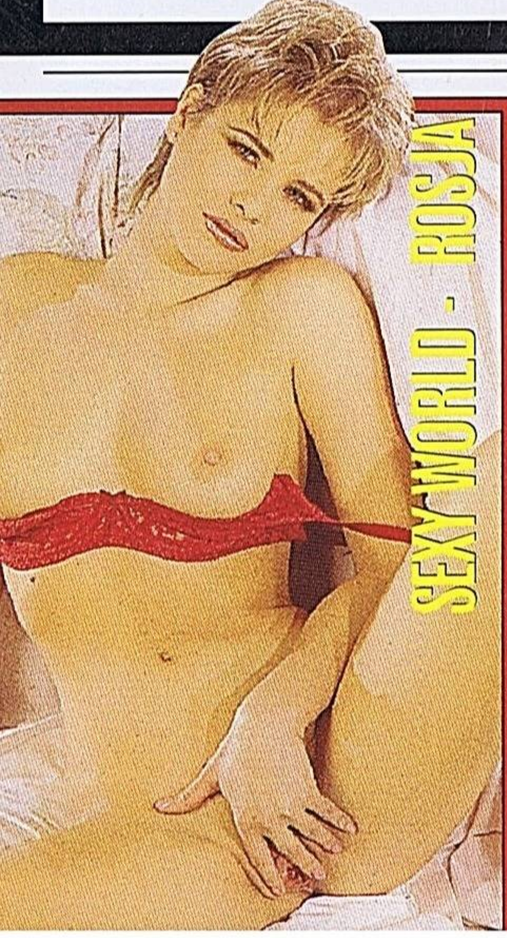

Seks Pod Czerwoną Gwiazdą

Rosjanie, jak wszyscy Słowianie, uwielbiają seks. Gorąca krew rzadko jednak pozwala im na wymyślanie oryginalnych zabaw erotycznych czy długich, podniecających gier wstępnych. Rosjanie lubią seks szybki i ostry, a najlepiej, żeby partnerek było dużo. W ciągu ostatnich ośmiu lat w Moskwie powstało kilkaset klubów erotycznych, ale tylko jeden - Pod Czerwoną Gwiazdą - rozpala wyobraźnię i żądze nie tylko Rosjan, ale i turystów z całego świata, którzy przybywają tutaj, by zasmakować rosyjskiego folkloru erotycznego. U wejścia do lokalu gości witają hoże dziewczyny z rozpuszczonymi włosami, nagie, tylko w haftowanych ludowych zapaskach. Klientów wprowadzają do oświetlonego czerwonymi lampionami pokoju, w którym na podłodze leżą futra syberyjskich lisów i haftowane złotą nicią kapy, a stoły uginają się pod ciężarem butli z rosyjskim szampanem i mis kawioru z białugi. Dziewczynki z tego motelu uwielbiają, gdy ich kochankowie wkładają im do cipek czarne, śliskie kuleczki kawioru, a potem wysysają je z nich ze smakiem, a przystrzyżone futerka polewają najdroższym szampanem. Rosjanki z Domu Pod Czerwoną Gwiazdą nie są może najlepsze w miłości francuskiej, ale nie znajdziecie większych specjalistek od seksu analnego. Uwielbiają także pozycję na jeźdźca. Ponieważ wszystkie są słusznej postury, podczas ujeżdżania ich kochankowie mogą oglądać wielkie, falujące nad ich głowami balony,

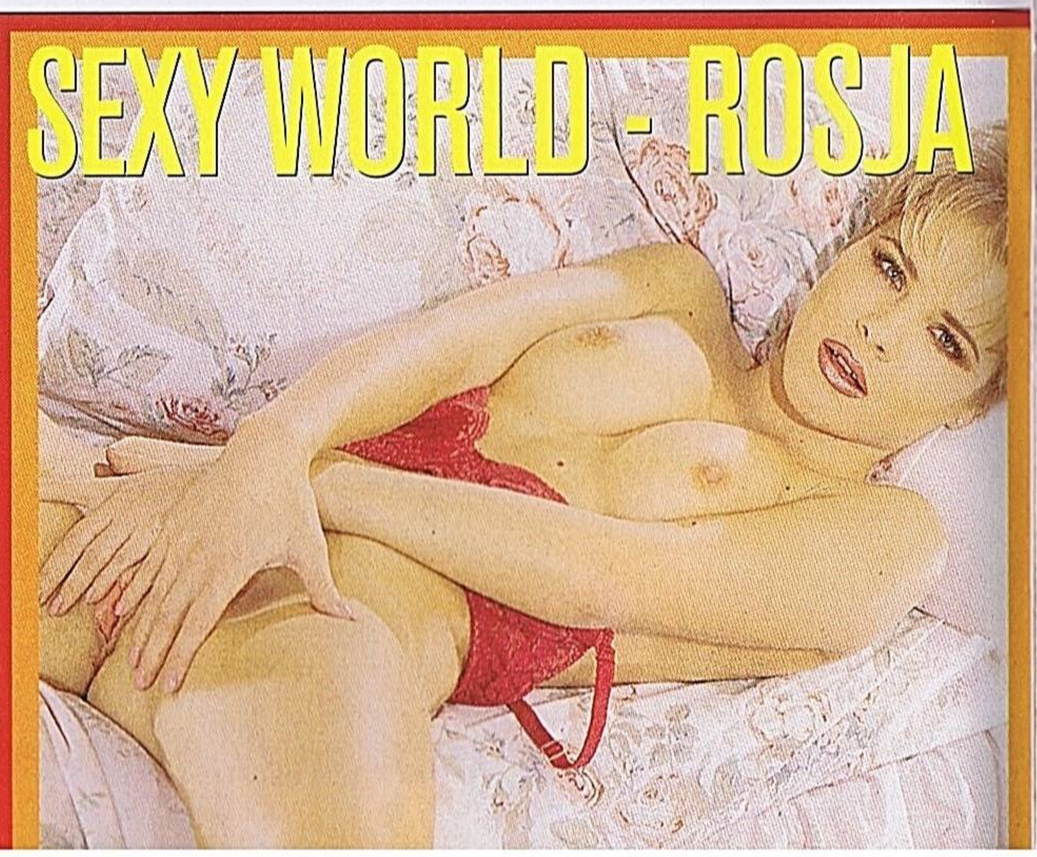

MAGICZNY TELEFON
ODMIENI TWOJE ŻYCIE!
(022) 627 29 59
DZWOŃ NON STOP!
CZYNNY CAŁĄ DOBĘ!

Kasia i Tomek to para moich najlepszych przyjaciół. Nie zdziwiłam się więc, gdy zaprosili mnie na swoją rocznicę ślubu. W prezencie kupiłam im wielki wibrator - będą się mieli czym bawić w samotne wieczory.

ELWIRA, KASIA I TOMEK

Kasia od razu chciała sprawdzić przydatność podarunku i zaproponowała wspólną zabawę.

Egzotyczna przygoda w środku zimy

ELWIRA, KASIA I TOMEK

Tomek nie zwlekając, z chęcią włączył się do zabawy. Szybko się rozebrał i jednym pchnięciem wbił się w cipkę swojej ukochanej. W tym czasie ja zabawiałam się wsuzwaniem sznurka metalowych kulek do swojej rozochoconej jamki.

Tomek jęczał i stękał. Ja też nie próżnowałam i coraz szybciej pociągałam za sznureczek, palcami drażniłam łechtaczkę Kasi.

Lepki sok jej cipki skapywał mi na usta

Postanowiłam przejąć inicjatywę - jednym ruchem powaliłam Tomka na ziemię i dosiadłam go, wbijając się na jego lancę moją kakaową dziurką.

Wszyscy wzdychaliśmy, jęczeliśmy, krzyczeliśmy, przyjmując coraz bardziej karkołomne pozycje.

Egzotyczna przygoda w środku zimy

Wpakował jej fiuta w usta i rżnął coraz szybciej

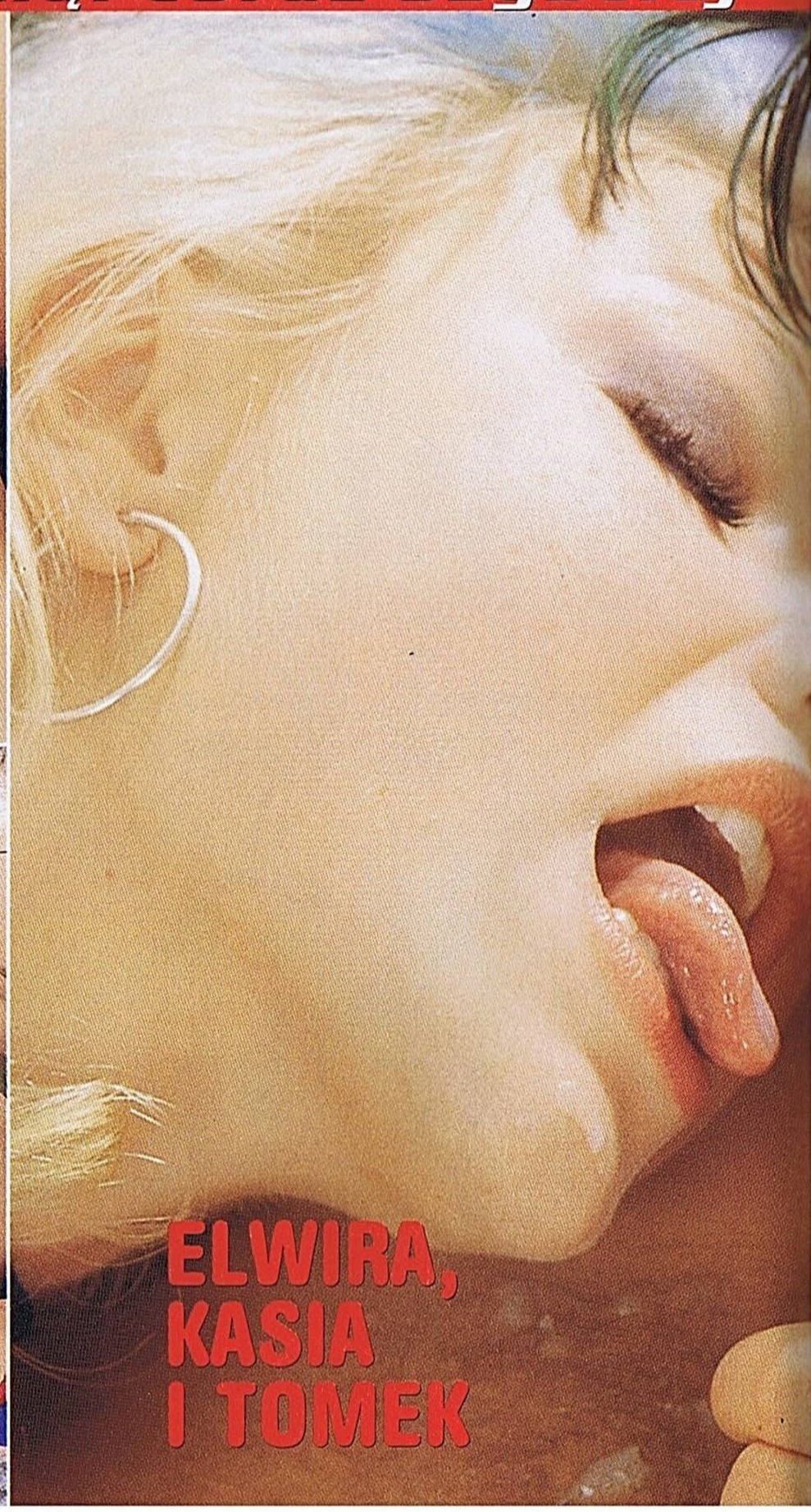

Tomek poruszał pałą w szalonym tempie i ja językiem drażniłam jego huśtające się jądra.

Ochoczo zabrałyśmy się do obciągania laski Tomkowi. Wystarczyło parę ruchów naszych doświadczonych języczków i penis Tomka eksplodował, niczym najdroższy szampan, oblewając nasze roześmiane buźki kaskadą białej, słonej śmietanki.

HENTAI MANGA & ANIME
Czyli porno po japońsku!

Hentai manga i anime mają zarówno swoich zwolenników, jak i przeciwników. Ci pierwsi fascynują się ukazaną w nich niezwykle podniecającą wizją fantastycznego seksu, drudzy zaś uznają je za infantylną dewiację, ocierającą się o pedofilię. Manga oddziałuje na wyobraźnię, podobnie zresztą jak i zwykły komiks czy film rysunkowy. Dalekie są od realizmu prawdziwego porno, posługują się metaforą wizualną i są swego rodzaju poezją przy prozie autentycznych zdjęć. Na Zachodzie erotyczne komiksy są bardzo popularne, w Polsce po prostu ich nie ma i można je znaleźć jedynie w zbiorach zapalonych kolekcjonerów. Jednak styl zachodnich komiksów jest krańcowo różny od stylu mangowego, charakteryzującego się przede wszystkim wielkimi oczami postaci i cukierkową oprawą. Twórcy zachodni albo idą w stronę realizmu (vide Rosiński) albo disnejowskich kreskówek (może niektórzy z Was widzieli erotyczne filmy animowane, przedstawiające nieznane przygody Herkulesa czy przeróbki znanych bajek, w rodzaju królewny Śnieżki i siedmiu krasnoludków). Manga i anime są tak różne od prac twórców europejskich i amerykańskich, jak kino japońskie (takich reżyserów, jak Kurosawa) od hollywoodzkich produkcji. A wszystko to za sprawą tak odmiennej od naszej mentalności i kultury Japończyków. Manga jest zarazem okrutna i lekka, trudna w odbiorze, ale intrygująca. Często przedstawia sceny pełne przemocy i gwałtu, kobiety gwałcone przez roboty, potwory i obleśne macki. Zresztą nie ma co mówić, to trzeba zobaczyć. Kolorowe ilustracje przedstawiają kadry z anime, natomiast czarno-białe rysunki to fragmenty mangi.

Casanova

P.S. Jeżeli hentai manga i anime podoba się Wam, napiszcie do nas, to być może za jakiś czas zobaczycie ją znowu na łamach EXTASY. Swoje opinie możecie przysyłać także pocztą elektroniczną;
nasz adres e-mail: saturnpl@polbox.pl

ANIME W POLSCE

Polsat nadaje anime dla dzieci, natomiast Canal+ czasem pokazuje anime dla starszych, takie jak "Akira", "Ghost in The Shell" czy "Armitage III". Zwykłą mangę i anime można kupić w niektórych księgarniach lub przez firmy wysyłkowe, natomiast hentai można tylko sprowadzić z Zachodu. Polecamy np. "Urutsukidoji" (część 1), serię "F3", "End of Summer", "Dragon Pink" czy "Angel" - anime zrobione na podstawie skandalizującej mangi o tym samym tytule znakomitego japoński go twórcy U-jina.

Manga i anime to raj dla miłośników lolitek i bizzare!

CENZURA

Telewizja Polsat emituje czasem japońskie seriale anime dla dzieci, na przykład "Czarodziejki z Księżyca". Tytułowe bohaterki to małe dziewczynki, które transformują się w czarodziejki-wojowniczki. Sam moment transformacji został ocenzurowany, gdyż dziewczynki przez moment pojawiały się na ekranie nagie.

CYBERPORNOGRAFIA

Marylin Monroe - niedługo każdy będzie mógł ją mieć!

Może niektórzy z Was pamiętają film pt.: "Kosiarz umysłów", który doskonale ilustrował możliwości, jakie daje VR - rzeczywistość wirtualna. Bohater filmu, ubrany w specjalny cyberkombinezon kochał się wirtualnie z kobietą, również podłączoną do sprzętu VR. Już wkrótce ta filmowa fikcja stanie się rzeczywistością.

INTERNET - EROTYCZNY RAJ

Internet opanował świat, a seks Internet. W sieci można znaleźć miliony zdjęć różnej maści panienek, solo, w parach, trójkątach, czworokątach, przedstawiające wszystkie możliwe pozycje i praktyki, zaspokajające wyrafinowane gusta największych maniaków seksualnych. Jednak to nie wystarczyło, już wkrótce pojawiły się na Internecie pliki dźwiękowe, dzięki którym możemy posłuchać zwierzeń podnieconych nimfomanek (coś w rodzaju tego, co oferują rozmaite sex-telefony 0700...), a także krótsze i dłuższe filmiki pornograficzne o rozmaitej treści. Z ciekawszych rzeczy, można znaleźć autentyczne filmy z nagą Pamelą Anderson!

WIRTUALNY SEX

Niektóre serwery oferują Live Sex Show, czyli "sex na żywo". Są to serwery płatne, ale dzięki nim możemy obejrzeć panienkę, która według naszych instrukcji rozbiera się i masturbuje przed kamerą podłączoną do komputera gdzieś na drugim końcu świata. Za darmo możemy natomiast skorzystać z kanałów IRC, pozwalających prowadzić "na żywo" rozmowy z innymi miłośnikami tego rodzaju rozrywki. Za pomocą takich programów jak mIRC, wystukujemy na klawiaturze swoje wypowiedzi, które w czasie rzeczywistym pojawiają się na ekranach pozostałych rozmówców. W ten sposób można prowadzić rozmowy prywatne, jak i wieloosobowe dyskusje z osobami z całego świata. Są kanały, na których mówi się tylko o seksie. W ten sposób mój znajomy podrywa panienki i najczęściej mu się udaje. Zestaw do videokonferencji (malutka kamera plus mikrofon) pozwalają nawet oglądać swojego rozmówcę i rozmawiać z nim jak przez telefon. To dopiero jest zabawa!

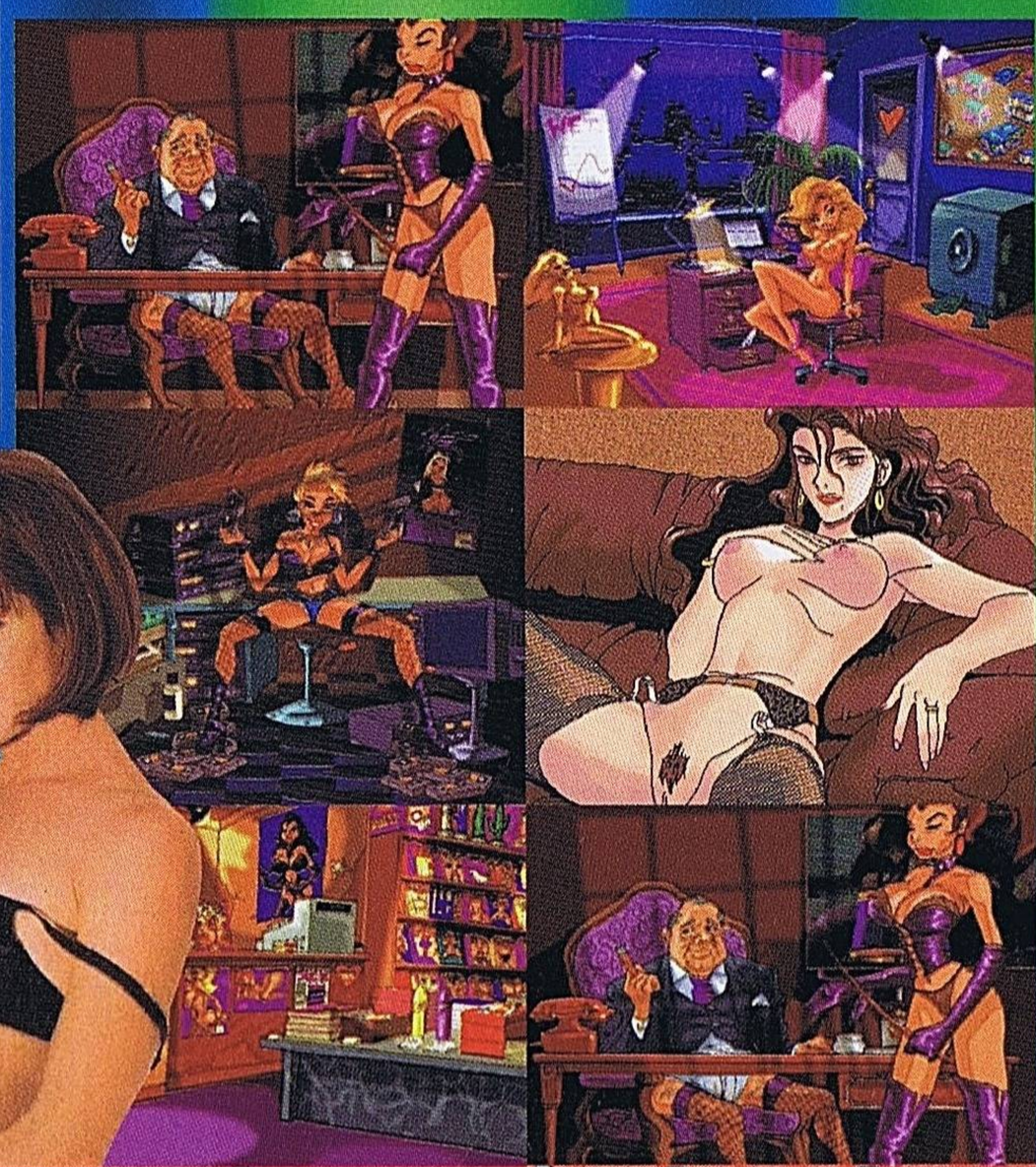

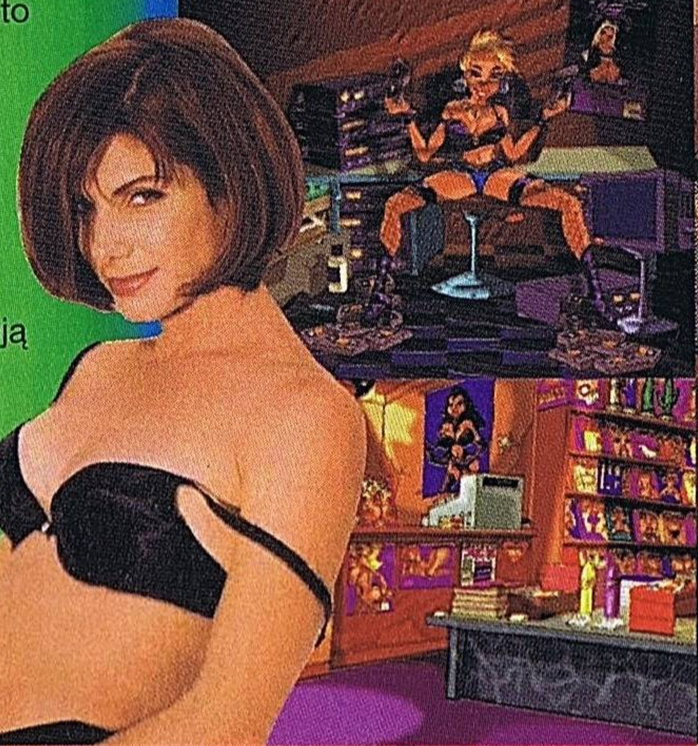

EROTYCZNE GRY

Powstały również gry dla dorosłych, takie jak: Wet: The Sexy Empire, Vida X, Teresa X, Virtual Vixens, Space Sirens i wiele innych. Pierwsza z nich to gra o komiksowej grafice, w której gracz ma za zadanie zarządzać agencją towarzyską, prowadzić sex shopy i kręcić pornosy. Pozostałe to interaktywne randki z prawdziwymi modelkami, a zadaniem gracza jest odpowiednio podniecić dziewczyny i na końcu je zaliczyć. Równie ekscytujące są Strip Pokery, w których gramy w pokera z gramy panienkami rozbierającymi się przed nami stopniowo, w miarę jak przegrywają. Jednak wygrać jest trudno...

FAKE, CZYLI FOTOMONTAŻ

Programy graficzne w połączeniu ze skanerem pozwalają dokonywać cudów. Można na przykład zeskanować zdjęcie ulubionej aktorki i następnie "rozebrać" ją, doklejając nagie ciało jakiejś modelki. W ten sposób na Internecie można znaleźć mnóstwo rozmaitych fake'ów, czyli fotomontaży tak doskonale zrobionych, że trudno odróżnić je od oryginału. Internet nie zna świętości i dzięki temu niemal każdą znaną osobistość można ujrzeć nagą.

BURDELE PRZYSZŁOŚCI

Już w tej chwili można kupić sprzęt VR - potężne komputery w połączeniu ze specjalnymi okularami lub hełmami i cyberrękawicami umożliwiają poruszanie się w rzeczywistości wirtualnej. Japończycy wymyślili specjalne cybervaginy i cyberwibratory, które łączy się z komputerem. W połączeniu z odpowiednio podniecającym trójwymiarowym obrazem widzianym przez gogle VR i cyberrękawicą otrzymujemy nowoczesną wersję starej, gumowej sexlalki. Założona na członka cybervagina zapewnia odpowiednie bodźce, zgrane z obrazem. Efekt warty jest swej ceny. Być może już za parę lat technologia VR upowszechni się i trafi do naszych domów, podobnie jak było z komputerami klasy PC. Wtedy wirtualne burdele staną się rzeczywistością i być może każdy będzie mógł, za stosowną opłatą, zaliczyć Marylin Monroe czy jakąkolwiek inną ulubioną aktorkę.

Kostek

P.S. Wszyscy zainteresowani multimedialnym seksem mogą się ze mną skontaktować za pośrednictwem redakcyjnego adresu e-mail: saturnpl@polbox.pl

EXTASY W INTERNECIE!
Przypominamy, że EXTASY ma swoją stronę w Internecie.
www.extasy.pl
Najseksowniejsze modelki z całego świata, najbardziej podniecające miniseriale, najwyższa jakość i najszybszy serwer.
THE BEST SEX WEB PAGE!

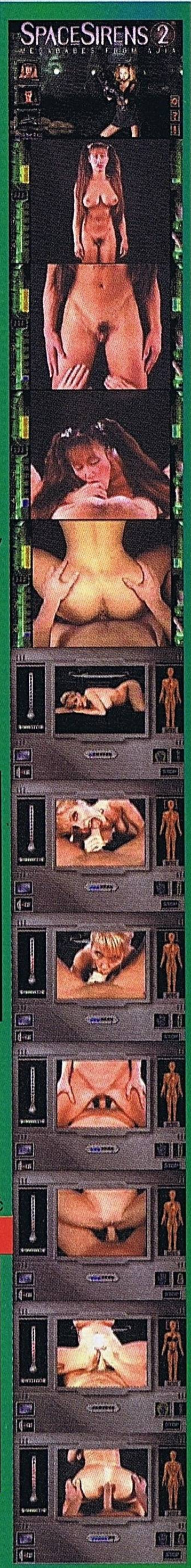

Wirtualny sex nie ma żadnych ograniczeń

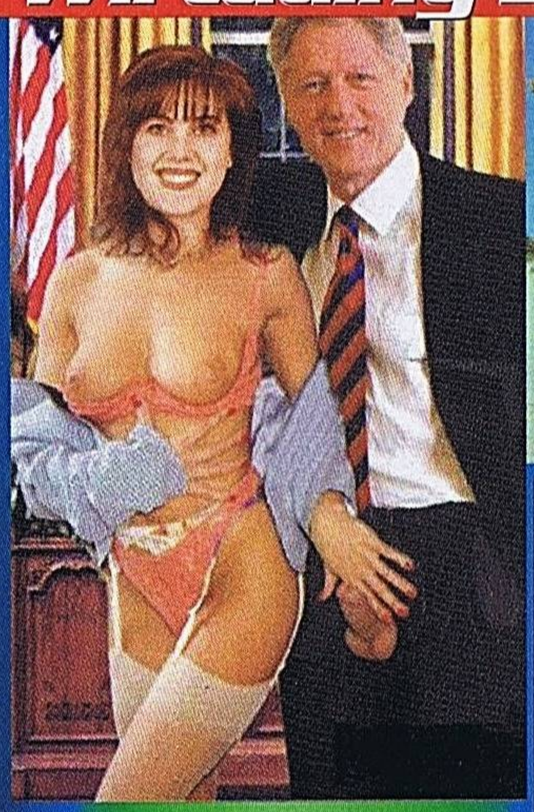

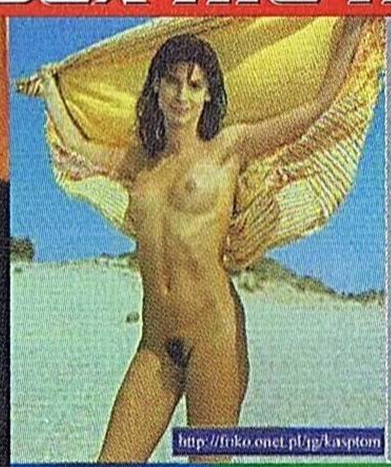

ADRESY!

Oto kilka ciekawych adresów internetowych, które możecie sprawdzić:
www.virtualsexgame.com
www.cd.alpha.pl/gry/index.htm
www.liveprivatesex.com/index.html
http://web1.furburger.com/fcw.htm
http://preview.youngtender.com/index.shtml?M027
www.euroweb.com.pl/hardcoremanga
www.albion.pl/katalog/kmaj2202.htm

Lubię bawić się sama

Lubię samotność. Oczywiście nic na świecie nie może się równać z męskim towarzystwem, ale samotność też jest całkiem miła. Gdy jestem sama, nie narzekam i nie czekam, aż mój kochanek wróci - sama potrafię się świetnie zabawić. Idę do łazienki i odkręcam prysznic. Przysiadam na krawędzi wanny i pozwalam ciepłemu strumieniowi wody opłynąć moją cipkę. Czuję, jak woda świdruje w głębi mojej jamki, jak język najlepszego na świecie kochanka. Odchylam się do tyłu, przymykam oczy i zaczynam marzyć. Wyobrażam sobie, że oto właśnie leżę na łóżku przykrytym atłasową pościelą i czekam na przyjście ukochanego. Kiedy wchodzi, widzę, że jest nagi, każdy muskuł, każdy milimetr skóry bardzo mnie podnieca. Z rozkoszą wdycham jego zapach, który wędruje aż do mózgu, sprawiając, że cipka staje się coraz bardziej mokra i nabrzmiała, czeka na penisa, jak pulchna, wilgotna ziemia na ziarno. W tym momencie podkręcam kurek i strumień wody staje się silniejszy, wyobrażam sobie, że to On wszedł we mnie jednym ruchem i pieprzy mnie głęboko. Podniecam się coraz bardziej, poruszam biodrami, wzdycham i wreszcie czuję, że w mojej pulsującej szparce coś wybucha, eksploduje i całe ciało zatapia się w dreszczu rozkoszy. Taka samotność to czysta przyjemność!

dotyk kochanka
strumień wodnacipce jest jakczuły

MISS EXTASY MIESIĄCA

Zapraszamy Was do wielkiej wspólnej zabawy. Zasady konkursu są bardzo proste, a zarazem bardzo atrakcyjne. Nie dość, że będziecie mieli okazję przez cały rok świetnie się bawić, to na dodatek wśród wszystkich tych, którzy przyślą poprawnie wypełnione kupony wylosujemy trzy fantastyczne nagrody-niespodzianki.

WARUNKI KONKURSU:

- W każdym numerze EXTASY będziemy drukowali kupon na MISS EXTASY danego miesiąca.
- Każdy kupon będzie oznaczony inną liczbą.
- Zaczynając od numeru styczniowego będzie to numer „1" - kończąc na wydaniu grudniowym z numerem „12".
- Warunkiem dopuszczenia do losowania trzech nagród głównych, jest wysyłanie dobrze wypełnionego kuponu przez kolejnych dwanaście miesięcy na adres redakcji; ukończone 18 lat w dniu rozpoczęcia konkursu i poprawna odpowiedź na pytanie konkursowe.
- Dobrze wypełniony kupon to taki, który zawiera:
- imię i nazwisko oraz datę urodzenia osoby biorącej udział w konkursie
- pełny adres zamieszkania
- imię i numer strony modelki, na którą oddaje się głos (jeden kupon może zawierać tylko jedno imię modelki)
- poprawną odpowiedź na pytanie konkursowe znajdujące się na kuponie.
- Każda MISS MIESIĄCA będzie brała pod koniec roku udział w wyborze MISS EXTASY ROKU 1999!!! MISS ROKU zostanie wybrana ta modelka, która uzyska największą liczbę głosów w danym miesiącu.
- Wśród wszystkich Czytelników, którzy przyślą pod adresem redakcji 12 kolejnych kuponów z poprawnymi odpowiedziami wylosujemy trzy nagrody - niespodzianki
- Kupony dotyczące miesiąca grudnia będą przyjmowane do 15 grudnia (decyduje data stempla pocztowego). Losowanie nagród odbędzie się 28 grudnia. Wyniki opublikujemy na łamach EXTASY w wydaniu lutowym 2000r.
- Zwycięzca sam decyduje o publikacji jego danych osobistych na łamach magazynu EXTASY.

SAM DECYDUJESZ O SWOIM SZCZĘŚCIU! NIE OSZCZĘDZAJ NA WIELKOŚCI WYGRANEJ!

UWAGA - ROZWIĄZANIE KONKURSU!
Już za miesiąc okaże się, która modelka została wybrana MISS ROKU 1999! W lutowym numerze EXTASY ogłosimy wyniki konkursu WYBIERZ 1 z... 5! i podamy zwycięzców. Nie przegapcie tego! Pamiętajcie: lutowe EXTASY w kioskach już od 19.01.2000 r.

WYBIERZ 1 z... 5!

Pytanie konkursowe: Która modelka wygrała w konkursie WYBIERZ 1 z...5! w miesiącu LISTOPADZIE?
- /zaznacz krzyżykiem właściwą odpowiedź/:

1. Renata ❑ 2. Barbara ❑ 3. Elżbieta ❑

WYBIERZ 1 z... 5! - STYCZEŃ - WYBIERAM MODELKĘ Nr ☐

IMIĘ I NAZWISKO: .....

.....

DOKŁADNY ADRES: .....

.....

MAM UKOŃCZONE 18 LAT.
DATA URODZENIA I PODPIS: .....

.....

ZGADZAM SIĘ NA PUBLIKACJĘ MOJEGO ADRESU I DANYCH OSOBISTYCH NA ŁAMACH EXTASY:
(zakreśl krzyżykiem właściwą odpowiedź)

TAK ☐ **NIE** ☐

KUPON NR 9 MISS EXTASY MIESIĄCA:

STYCZEŃ

Pytanie konkursowe: Jaki temat został poruszony w tym miesiącu w rubryce: EROS I KOBIETY
/zaznacz krzyżykiem właściwą odpowiedź/:

1. Łóżkowa sex moda ❑
2. Dewiacje seksualne ❑
3. Bielizna erotyczna ❑

Moją kandydatką w konkursie MISS EXTASY STYCZNIA jest modelka o imieniu:

☐

IMIĘ I NAZWISKO: .....

.....

DOKŁADNY ADRES: .....

.....

OŚWIADCZAM, ŻE MAM UKOŃCZONE 18 LAT
DATA URODZENIA I PODPIS: .....

.....

ZGADZAM SIĘ NA PUBLIKACJĘ MOJEGO ADRESU I DANYCH OSOBISTYCH NA ŁAMACH EXTASY:
(zakreśl krzyżykiem właściwą odpowiedź)

TAK ❑
NIE ❑

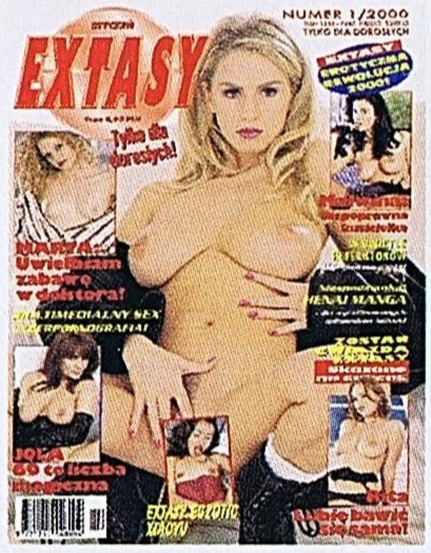

Wybierz 1 z... 5! Do wygrania super nagrody!

1. DIANA

WARUNKI KONKURSU: WYBIERZ 1 z... 5!

* Wybierz jedno z pięciu publikowanych zdjęć, dobrze wypełnij kupon, naklej go na kartkę pocztową i wyślij swoją propozycję pod adresem redakcji. Kupony zgłoszeniowe przyjmujemy tylko na kartkach pocztowych.
* Wysyłając swoją kartkę z kuponem, nie zapomnij napisać, czy zgadzasz się w razie wygranej na opublikowanie Twoich danych na łamach EXTASY.
* Udział w konkursie mogą brać tylko te osoby, które ukończyły 18 lat w dniu rozpoczęcia konkursu.
* Absolutnym warunkiem wzięcia udziału w losowaniu jest właściwa odpowiedź na pytanie konkursowe znajdujące się na kuponie.
* Udział w losowaniu wezmą tylko prawidłowo wypełnione kupony.
* Termin nadsyłania kuponów upływa 15 każdego miesiąca (decyduje data stempla pocztowego).
* Losowanie nagród-niespodzianek raz w miesiącu.
* Wyniki losowania będziemy publikować co dwa miesiące na łamach EXTASY.

Każdy ma szansę wygrać! Nie ryzykujesz nic! Wygrać możesz super nagrodę - niespodziankę!
P.S. Wszyscy uczestnicy Wybierz 1 z...5! wezmą udział w losowaniu fantastycznych dodatkowych nagród - niespodzianek!

2. JOLANTA

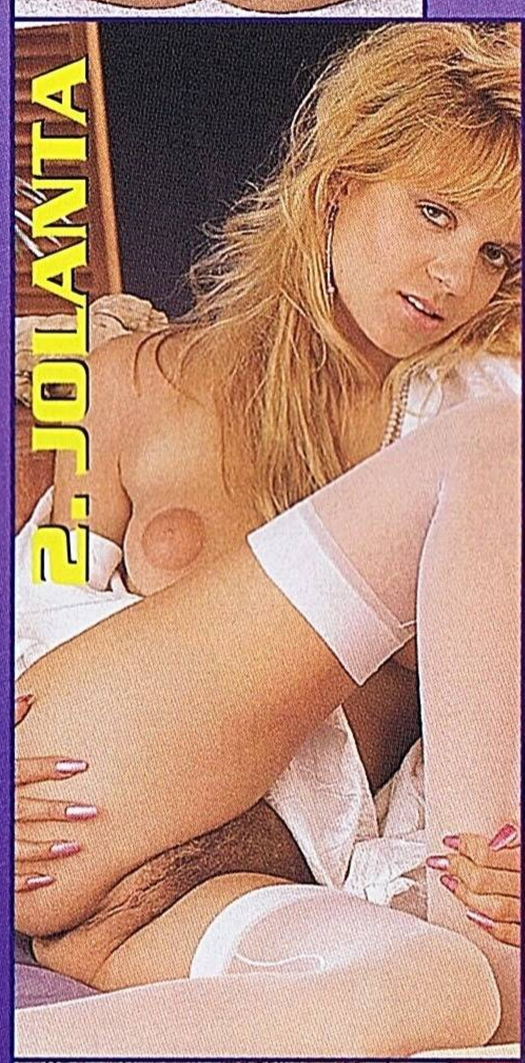

3. RITA

4. KATARZYNA

5. LUIZA

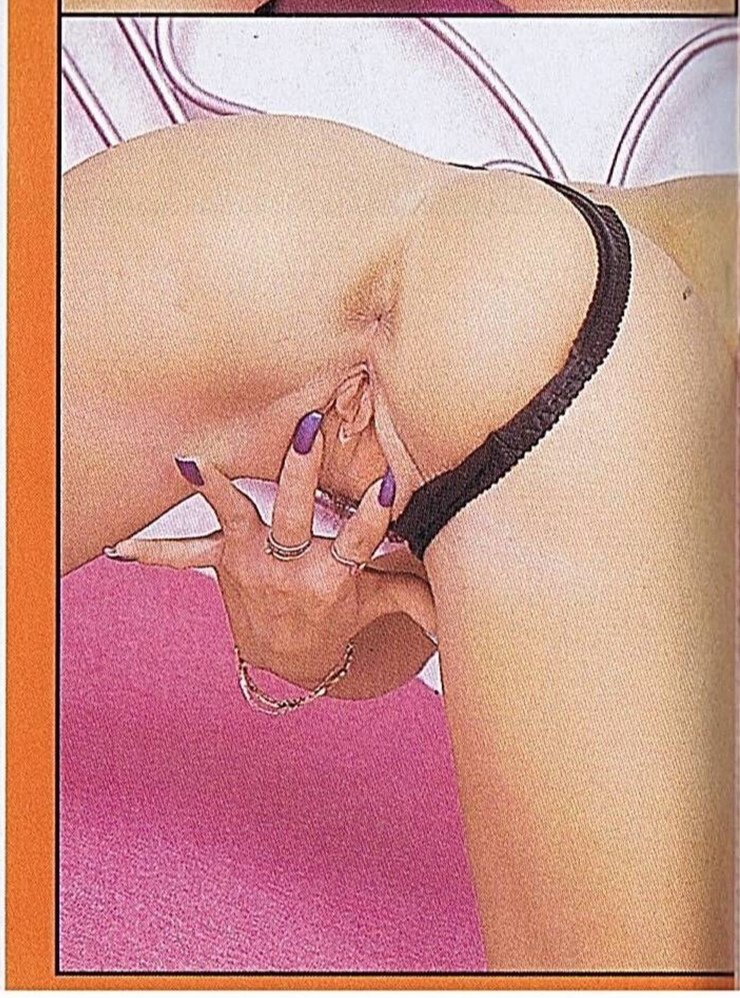

JUSTYNA: Podnieca mnie zapach benzyny.

Autosex, czyli sex... w samochodzie!

Dzisiaj przedstawiamy Wam Justynę, mieszkankę Katowic. Justyna jest sekretarką i lubi samochodowe wycieczki. Zaprosiła nas do swego przytulnego mieszkanka, bo uwielbia rozmawiać o seksie, ale jeszcze bardziej lubi go uprawiać. Gdzie? Przekonajcie się sami.

Wiek: 23 lata
Wzrost: 167 cm
Wymiary: 88/63/90
Szkoła: Studium Zarządzania i Marketingu
Zainteresowania: podróże w samochodzie

EXTASY: Czy mogłabyś podzielić się z Czytelnikami EXTASY swoimi erotycznymi przeżyciami?
JUSTYNA: Z przyjemnością. Lubię mówić o seksie. Dla mnie to żadne tabu.
EXTASY: Kiedy i gdzie kochałaś się ostatni raz?
JUSTYNA: To było wczoraj, w czerwonym alfa romeo mojego chłopaka.
EXTASY: Seks w samochodzie brzmi interesująco. Zdradź nam jednak, czy nie było Wam niewygodnie?
JUSTYNA: Ależ skąd! Seks w samochodzie stwarza nieograniczone możliwości i nie ma sobie równych. Latem polecam seks na masce samochodu lub na dachu - to wersja bardziej podniecająca. Najlepiej w lesie lub na łące, przy okazji można urządzić sobie piknik. W chłodniejsze dni wystarczy włączyć klimatyzację i można kochać się całą noc. Dla odważnych maniaków polecam seks w czasie jazdy. Lepiej jednak unikać wtedy miast i autostrad.
EXTASY: Wszystko więc stało się jasne - autosex to jest to, co lubisz najbardziej. Nie rozumiemy jednak nadal, co tak bardzo pociąga Cię w samochodowym seksie, że wolisz go od zabaw w uroczej sypialni z atłasową pościelą?
JUSTYNA: Przed czytelnikami EXTASY nie mam żadnych tajemnic, zdradzę więc mój sekret - bardzo podnieca mnie zapach benzyny. Działa na mnie jak najlepszy afrodyzjak. W ogóle szkoda, że nie ma męskiej wody toaletowej o zapachu przypominającym zapach benzyny. Zanim zacznę się kochać, jadę z moim partnerem na stację benzynową, aby zatankować. Od razu jestem tak podniecona, że natychmiast musimy szukać jakiegoś ustronnego miejsca, w którym parkujemy i... przystępujemy do akcji.
EXTASY: Tu nasuwa się pytanie - jak to robicie? Czy mogłabyś udzielić kilku wskazówek dla Czytelników, którzy chcieliby spróbować autosexu? Jakie najlepiej stosować pozycje?
JUSTYNA: Wspaniale jest, gdy kocham się z moim partnerem na przednim siedzeniu samochodu. Siadam na nim, zwrócona do niego tyłem, opieram ręce o deskę rozdzielczą lub szybę i galopuję na moim rumaku, co sił, aż do oszałamiającego finału. Można też robić laskę, jedynie się pochylając. Wielbicielom pozycji klasycznych polecam seks na tylnych siedzeniach samochodu. I nie zapominajcie, że fotele można regulować, odchylać do tyłu, a nawet wyjmować! Właściwie można robić prawie wszystko.
EXTASY: Trzeba przyznać, że brzmi to **bardzo zachęcająco i z pewnością zainspiruje wielu naszych Czytelników. Dziękujemy za rozmowę.**

Rozmowę prowadziła Luiza

Seks w samochodzie nie jest może niczym nowym, ale w połączeniu z fetyszem zapachu benzyny... No, no, interesujący afrodyzjak. Tyle na dziś, natomiast za miesiąc wystąpi przed Państwem Karolina z Lublina.

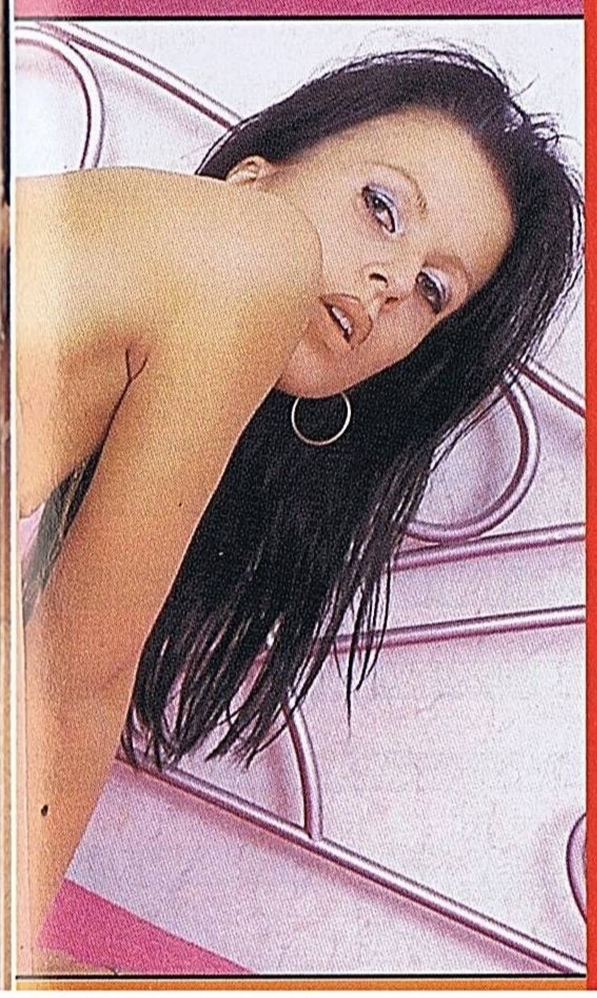

SATURN PUBLISHING LTD.

skr. poczt. 12, 00-976 Warszawa 13

106 Love Drops. To prawdziwy bodziec seksualny dla pań i panów. Niewielka ilość Love Drops, zmieszana z dowolnym napojem, ujawnia potrzeby seksualne dotąd nieznane. Cena z vat - *38,00 zł.*

115 Mega penis. Pozwala na uzyskanie maksymalnych rozmiarów. Działa usztywniająco na ludzkie tkanki. Może być stosowany z pompką do penisa. Cena z vat - *36,00 zł.*

110 Hot Sex Girl. Substancja pobudzająca energię, która została specjalnie opracowana dla zwiększenia pociągu seksualnego u kobiet. Oddziaływuje na kobiecą strefę genitalną. Może być łączona z różnymi napojami nie zmieniając ich smaku, a jego efektem jest niepohamowane pragnienie seksualne u każdej kobiety. Cena z vat - *29,00 zł.*

120 Retard 907. Do stosowania w przypadku występowania przedwczesnych wytrysków nasienia. Należy go stosować przed rozpoczęciem aktu płciowego, wmasowując w odciągnięty napletek. Retard 907 opóźnia szczytowanie przez zmniejszenie wrażliwości penisa. Cena z vat - *37,00 zł.*

117 Nymphorgasmic cream. Stosowany na intymne sfery ciała kobiety, zapewnia pobudzenie łechtaczki i pochwy. Delikatne wmasowanie kremu w sfery erogenne kobiety, wyzwoli u niej pożądanie. Może być również stosowany przy stosunkach analnych. Cena z vat - *23,00 zł.*

107 Drop Sex. Produkt o natychmiastowym działaniu stymulującym. Zawiera tajemną broń. Zaledwie kilka kropli dodanych do napoju, wywołuje niewiarygodny aspekt seksualny. Cena z vat - *30,00 zł.*

96 Przedłużka penisa gładka. Jeżeli Twój penis jest zbyt mały i nie wystarcza Twojej partnerce, po prostu załóż ją a sprawisz jej tym niesamowitą rozkosz. Wielokrotnego użytku. Cena z vat - *15,50 zł.*

3146 Aparat do masażu. Małe wibrujące jajko, silnie stymulujące wewnętrzne ścianki pochwy i pobudzające łechtaczkę. Cena z vat - *23,00 zł.*

119 Proteza członka z wibratorem. Pusta w środku, usztywniona na całej długości z paskiem mocującym. Sprawi frajdę każdej kobiecie. Dodatkowo zainstalowany wibrator dostarczy również i Tobie niezapomnianych przeżyć. Cena z vat - *43,00 zł.*

55 Wibrator. Nie przeżyłaś jeszcze takiej przygody. Prawdziwa zabawa do białego rana, sprawi że nie zapomnisz tych chwil na długo. Szczególnie polecany dla pań lubiących mocne wejścia. Długość 22 cm. Cena z vat - *29,00 zł.*

268 Usta rozkoszy. Zapewnią Ci pełną gamę doznań i niesamowity orgazm. Cena z vat - *77,00 zł.*

367 Opaska uciskowa na penisa. Te niezwykłe pierścienie spełniają podobną funkcję - ku pełniejszemu zaspokojeniu obojga - uciskają i pobudzają łechtaczkę. Cena z vat - *8,60 zł.*

3201 Pierścienie uciskowe. Specjalna pomoc, gdyby Twoja partnerka narzekała na brak bodźców. Wzmaga doznania kobiet. Cena z vat - *59,00 zł.*

56 Wibrator. Jeśli lubisz duże i grube członki a prócz tego lubisz czuć wszystko mocno i głęboko, to trafiłaś na właściwy wibrator. Długość 20 cm. Cena z vat - *39,00 zł.*

239 Lalka Jessica. Jest doskonałą kochanką i idealną towarzyszką. Każda jej dziurka, zawsze gotowa do spełnienia Twoich pragnień. Cena z vat - *115,00 zł.*

976 Jeśli masz kompleks małych piersi, aparat ten uwolni Cię od niego i poprawi Twoje samopoczucie. Cena z vat - *39,90 zł.*

3072 Wibrator. Różowy o specyficznym wyglądzie. Specjalny kształt, zatopiony w delikatnym lateksie brokat dają niezwykły efekt. Cena z vat - *51,00 zł.*

3977 Proteza członka. Pusta w środku, usztywniona na całej długości z paskiem mocującym. Idealna dla mężczyzn mających kłopoty z erekcją. Twoja partnerka będzie zaspokojona. Cena z vat - *44,00 zł.*

95 Przdłużka penisa z kolcami. Wielokrotnego użytku. Miękkie wypustki na całej długości zadowolą najbardziej wybredne panie, dostarczając nowych, super ostrych doznań. Cena z vat - *15,50 zł.*

37 Wibrator. Niezawodny w działaniu, przeniesie Cię w świat rozkoszy. Cena z vat - *29,00 zł*

3896 Wkładki silikonowe. Nakładane, delikatne - powiększające biust. Cena z vat - *115,00 zł.*

203 Wibrator. Jest twardy, będzie penetrował Twoje wnętrze jak nikt do tej pory. Cena z vat - *7,90 zł.*

862 Kulki dopochwowe. Wzmacniają i pobudzają mięśnie Twojej waginy. Cena z vat - *15,40 zł.*

RB 411 Rajstopy z otworem, dzięki któremu jesteś zawsze gotowa do przeżycia niezapomnianych chwil. Cena z vat - *16,50 zł.*

RB 446 Rajstopy z otworami dla odważnych pań. Dostępne w dwóch kolorach - białym i czarnym. Cena z vat - *16,50 zł.*

RB 412 Rajstopy z otworami dla odważnych pań. Dostępne w dwóch kolorach - białym i czarnym. Cena z vat - *16,50 zł.*

XK 204 Rajstopy z otworami dla odważnych pań. Dostępne w dwóch kolorach - białym i czarnym. Cena z vat - *16,50 zł.*

XK 201 Figi koronkowe. Cena z vat - *13,00 zł.*

XK 401 Biustonosz podtrzymujący piersi. Cena z vat - *17,50 zł.*

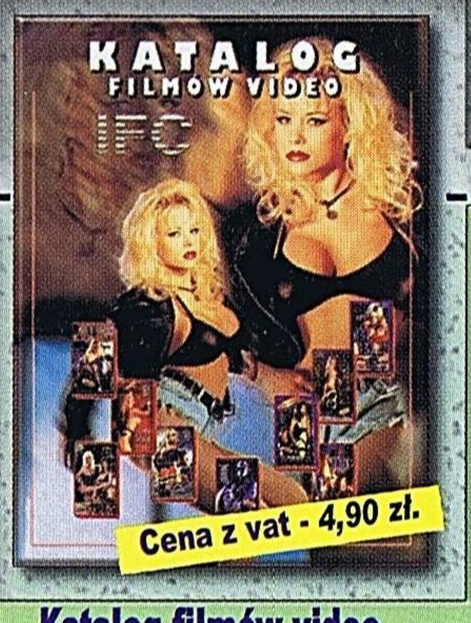

Cena z vat - 4,90 zł.

Katalog filmów video

zamawiam: tak ☐ nie ☐

Jeżeli chcesz zamówić jeden z naszych produktów, wypełnij kupon zamówieniowy z numerem wybranego artykułu. Gwarantujemy wysyłkę w ciągu 48 godz. po jego otrzymaniu. Nie wysyłaj gotówki - zapłacisz (wraz z opłatą pocztową) przy odbiorze na swojej poczcie.

Dyskrecja zapewniona!!!

3

NASZ ADRES:

SATURN PUBLISHING LTD
skr. poczt. 12
00-976
WARSZAWA 13

ZAMAWIAM ARTYKUŁY

nr ☐☐☐☐ szt. ☐
nr ☐☐☐☐ szt. ☐
nr ☐☐☐☐ szt. ☐
nr ☐☐☐☐ szt. ☐
nr ☐☐☐☐ szt. ☐
nr ☐☐☐☐ szt. ☐

NAZWISKO

IMIĘ

ULICA, NR DOMU, MIESZKANIA

KOD POCZTOWY ☐☐-☐☐☐ MIEJSCOWOŚĆ

OŚWIADCZAM, ŻE MAM UKOŃCZONE 18 LAT

PODPIS

KLAUDIA

Seks oralny to mój żywioł

Jestem doświadczoną kobietą i wiem, co lubię robić najbardziej. Uwielbiam seks oralny. To jest to, co sprawia mi największą przyjemność i co najbardziej mnie bawi. Nie myślcie jednak, że pozostaję bierna podczas stosunku oralnego - najbardziej lubię takie pozycje, które umożliwiają mi odbieranie pieszczot od kochanka, przy równoczesnym pieszczeniu jego czułych miejsc. Istnieje wiele odmian miłości francuskiej - uwierzcie mi, nie wszystkie zaczynają się i kończą na obciąganiu druta! Najpierw pieszczę językiem całe ciało mojego partnera.

Każdy mężczyzna smakuje inaczej

Zaczynam od koniuszków palców u nóg. Ssę je i liżę, potem powoli przesuwam język coraz wyżej, a jednocześnie masuję uda mojego wybranka, jego brzuch, klatkę piersiową, dotykam sutków. Wreszcie zbliżam twarz do najczulszego miejsca - do cudownie nabrzmiałego, twardego i wielkiego penisa. Na początek sprawdzam jego smak - dotykam czubkiem języka koniuszka i już wiem, czy jest mdły, czy słony, czy kwaśny. Każdy mężczyzna smakuje inaczej, z fiutami jest jak z dobrym czerwonym winem - każdy rocznik ma inny bukiet smakowy.

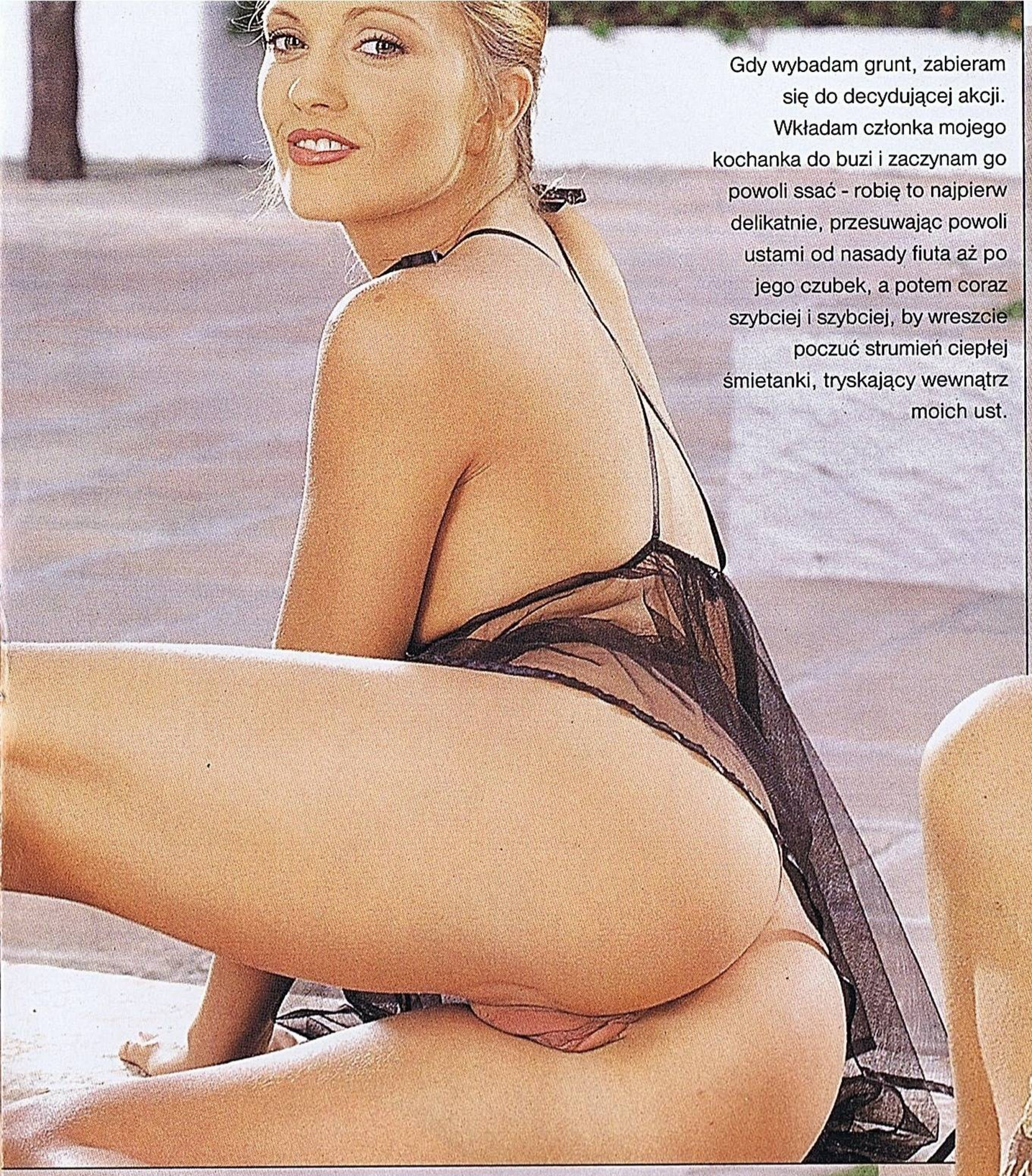

Gdy wybadam grunt, zabieram się do decydującej akcji. Wkładam członka mojego kochanka do buzi i zaczynam go powoli ssać - robię to najpierw delikatnie, przesuwając powoli ustami od nasady fiuta aż po jego czubek, a potem coraz szybciej i szybciej, by wreszcie poczuć strumień ciepłej śmietanki, tryskający wewnątrz moich ust.

KLAUDIA

Seks oralny to mój żywioł

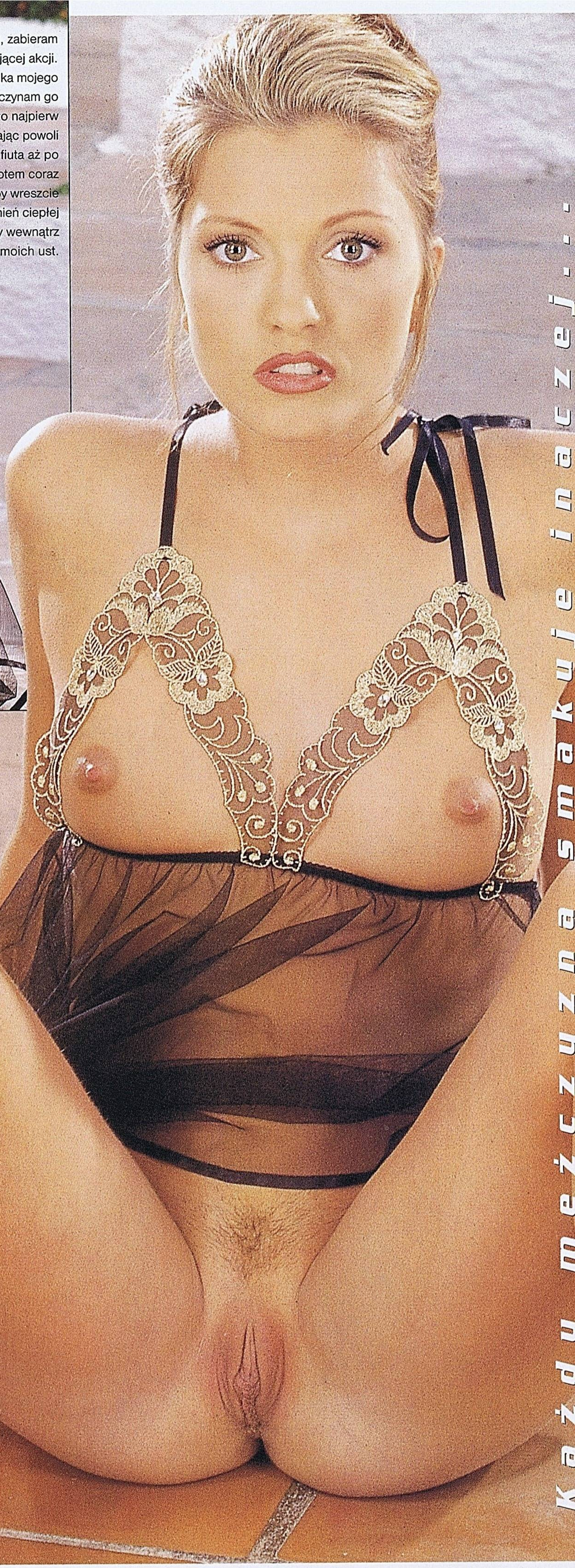

Każdy mężczyzna marzy o takiej inaczej...

EXTASY

Jest we mnie ogień!

Europejczykom wydaje się, że my, Azjatki dzielimy się na dwa rodzaje kobiet: oziębłe i namiętne. Ale to nieprawda. Ci, którzy tak sądzą, dają się zwieść pozorom. W rzeczywistości natura obdarzyła nas wyjątkową namiętnością, ognistą duszą, nade wszystko pożądającą przyjemności. Jednak zgodnie z przyjętą u nas obyczajowością, wielowiekową tradycją kultury dobrego zachowania, nie wolno nam tego po sobie okazywać, zwłaszcza przed obcymi. Na zewnątrz wydajemy się zawsze opanowane, spokojne, wręcz chłodne, tymczasem w środku aż się gotuje. Jest we mnie ogień, w każdej z nas. Płonie w moim łonie, ilekroć widzę przystojnego mężczyznę. Moja cipka robi się gorąca i wilgotna, sutki nabrzmiewają, a całym ciałem wstrząsa dreszcz podniecenia. Nie mogę tego jednak zdradzić, dopóki nie znajdziemy się sami. Wtedy dopiero możesz zobaczyć, jak bardzo jestem rozpalona, jak bardzo cię pragnę. Kiedy się kocham, dopiero wtedy czuję, że żyję. Powstrzymywane uczucia wybuchają niczym wulkan. Jęczę, piszczę i krzyczę, kiedy moim ciałem raz po raz wstrząsają spazmy orgazmu. Oddaję się cała mojej namiętności, oddaję swoje ciało i duszę mężczyźnie, z którym się kocham. Może ze mną zrobić, co tylko zechce. Moja namiętność rozpali go równie mocno jak mnie i razem będziemy unosić się wyżej i wyżej na falach rozkoszy nieskończonego oceanu przyjemności. Kiedy będziesz się ze mną kochać, zapomnisz o wszystkim innym, będziemy istnieć tylko my, spleceni nierozerwalnie w tańcu miłości. Moje życie to wieczna rozkosz, ale jakże często kryta przed wzrokiem niepowołanych. Dlatego nie dziw się, że na ulicy nie będę się za tobą oglądać, nie będę cię kokietować ani nie poślę ci całusa. Ale gdy tylko zamkną się za nami drzwi, wtedy ujrzysz płomień, który wiecznie we mnie płonie.

EXTASY EXOTIC EXTASY EXOTIC

XIAOYU

Moje życie to wieczna rozkosz

- dwumiesięcznik

Ekskluzywny magazyn dla zwolenników niekonwencjonalnych praktyk

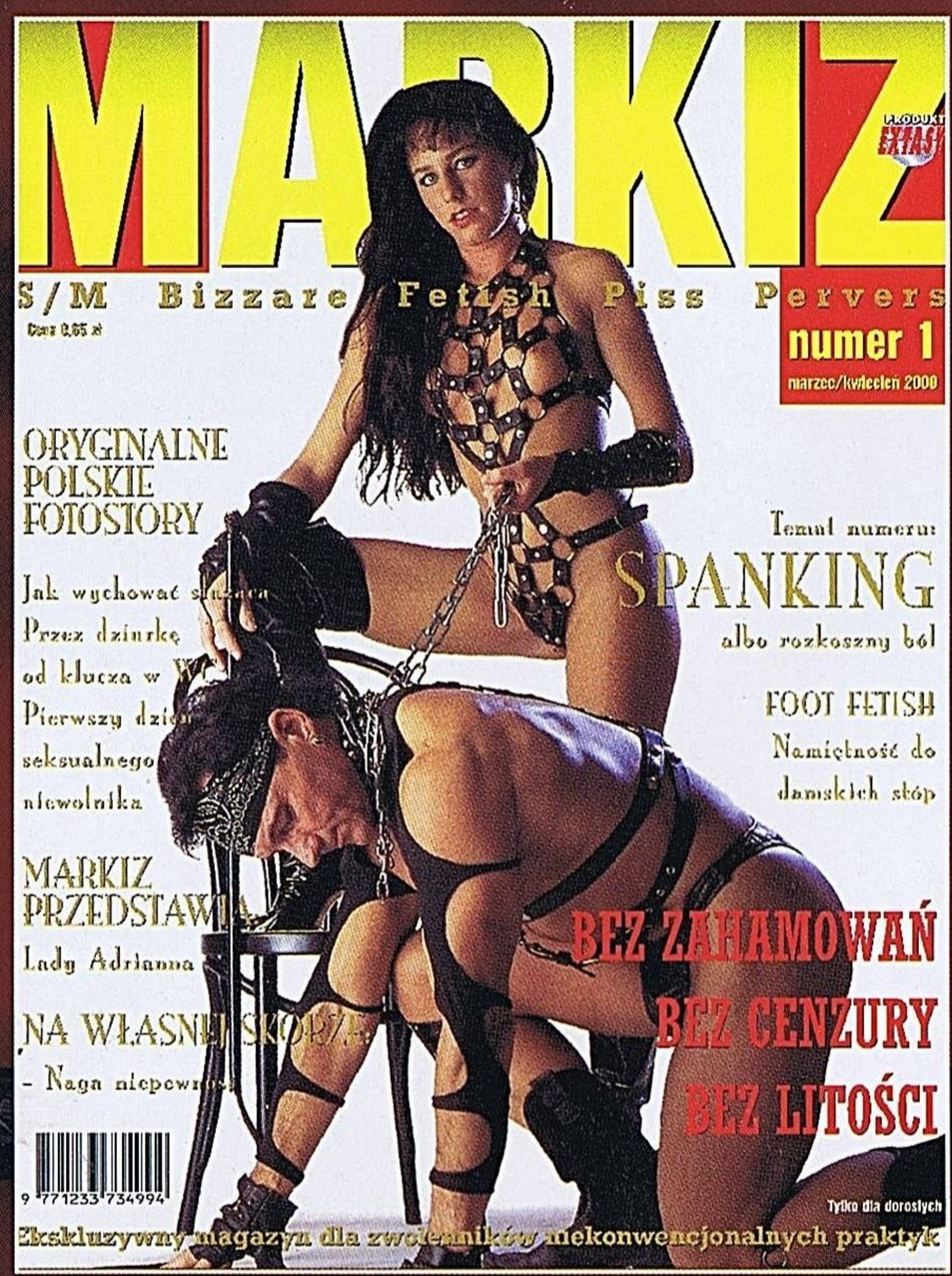

Takiego pisma na rynku polskim jeszcze nie było! MARKIZ odkryje przed Wami tajemniczy świat najbardziej wyuzdanych praktyk, o jakich nawet wielbicielom bizzare sex i s/m się nie śniło, nawet w najgorszych koszmarach. Maximum perversum - bez cenzury, bez hamulców i bez litości! To wyjątkowo ekskluzywny i wyrafinowany magazyn dla ludzi wyzwolonych, o mocnych nerwach i diabelskich żądzach - dla samej elity koneserów libertyńskich sztuk seksualnych. Markiz de Sade byłby w siódmym piekle!

OD 17.02.2000 W KIOSKACH!

- dwumiesięcznik

Nasze - Polaków - życie intymne

Przed kamerą nic się nie ukryje, na wierzch wyjdzie cała prawda o życiu intymnym polskiego społeczeństwa. Bez niedomówień i dwuznaczności!
Zajrzymy Wam do łóżek, odkryjemy kołdry i pokażemy wszystkim nagą prawdę!
Tylko w POLKACH W ŁÓŻKU macie szansę ujrzeć swoich sąsiadów w intymnych pozach, pooglądać zdjęcia dziewczyn, które po raz pierwszy odważyły się rozebrać przed obiektywem, zobaczyć prawdziwe amatorskie porno, przeczytać intymne zwierzenia kobiet i par czy nieocenzurowane wywiady na każdy temat.
Bez idealizowania i koloryzowania - po prostu:
NAGA PRAWDA!

OD 16.03.2000 W KIOSKACH!

Męski towar

Artykuł wyssany z... fiuta

Razem z Teresą jesteśmy dziennikarkami w pewnym renomowanym kobiecym piśmie. Pewnego razu naczelna zamówiła u nas artykuł na temat męskich usług erotycznych.

Jesteśmy profesjonalistkami, więc żeby nie zmyślać, postanowiłyśmy empirycznie sprawdzić jakość usług oferowanych przez agencje towarzyskie dla pań. Zadzwoniłyśmy i zamówiłyśmy dwóch przystojniaczków.

Panowie z radością spełniali każde wyuzdane polecenie

Męski towar

Wszyscy wzdychaliśmy, jęczeliśmy, krzyczeliśmy, sapaliśmy, przyjmując coraz bardziej karkołomne pozycje.

Panowie starali się jak mogli, żeby nas zadowolić, a my po raz pierwszy w życiu czułyśmy, że mamy władzę nad naszymi kochankami, że to oni są po to, aby nam dać rozkosz, a nie odwrotnie. - Teraz chcemy orgazmu i chcemy, abyście się na nas spuścili!

Położyłyśmy się wygodnie i zaczęłyśmy intensywnie ssać fiuty naszych kochanków. Panowie nie wytrzymali i wystrzelili kaskadą białej spermy wprost w nasze usta, prosto na nasze sterczące z podniecenia ...

dwie cipki i penisa na walka

Od najmłodszych lat, kiedy jeszcze byłam dziewczynką, czułam w sobie straszliwe pożądanie. Wszystko zaczęło się "Baśni tysiąca i jednej nocy". Kiedy czytałam te sprośne arabskie bajki, czułam, że coś się ze mną dzieje. To "coś" było bardzo przyjemne, więc czytałam dalej i robiło się coraz przyjemniej. Później odkryłam, że moja szparka robi się wtedy wilgotna i bardzo wrażliwa na dotyk. Wystarczyło musnąć ją kilka razy paluszkiem, by poczuć, jak całym ciałem wstrząsa niezwykle przyjemny dreszcz. A potem nastał czas wspólnych zabaw z chłopcami. Najbardziej lubiłam się bawić w doktora, oczywiście pod nieobecność rodziców. Kolega był doktorem, a ja jego pacjentką. Najpierw rozbierał mnie, a potem rozpoczynał badanie. Badał moje malutkie jeszcze piersi, a wtedy sutki stawały się twarde jak orzeszki. A potem badał palcami moją szparkę, rozchylał ją delikatnie i zaglądał do środka, a ja piszczałam z rozkoszy, udając, że się boję i wstydzę. Na koniec zawsze musiał sprawdzić ją swoim instrumentem, który miał schowany w rozporku. Jego instrument po wyjęciu na wierzch stawał się nagle większy i taki sztywny. Przesuwał jego końcem wzdłuż mojej szparki, która robiła się coraz bardziej wilgotna, zaróżowiona i gorąca. Ja piszczałam i wzdychałam, a on sapał i sapał, aż w końcu jego

MARTA

instrument też robił się wilgotny. Wtedy prosił mnie, abym teraz ja zbadała jego instrument. Chwytałam go w ręce i masowałam tak długo, aż wreszcie tryskał czymś przezroczystym i lepkim. Było to bardzo przyjemne i od tamtej pory bardzo polubiłam chłopców. Dziś, kiedy jestem już prawie dorosła, doskonale wiem, co to jest seks i ile daje przyjemności, ale w dalszym ciągu uwielbiam zabawę w doktora. Tyle że teraz jest to zabawa o wiele bardziej wyrafinowana - badania są bardziej dogłębne, a w dodatku nauczyłam się badać instrument mojego chłopaka ustami. Uwielbiam to, a on nie pozostaje mi dłużny.

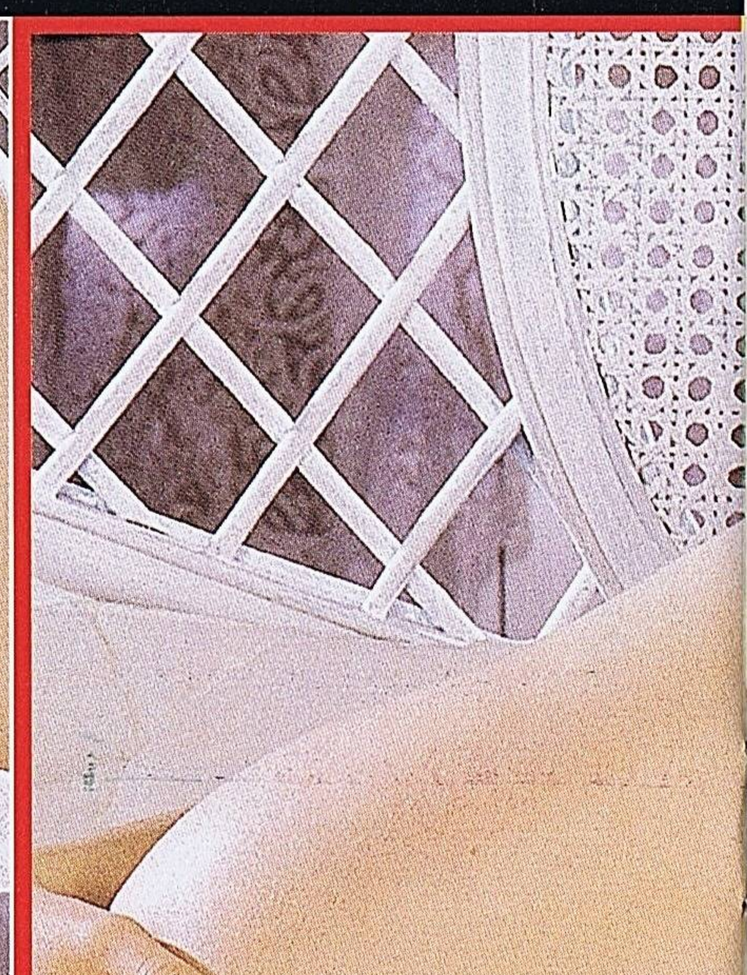

MAGICZNY TELEFON ODMIENI TWOJE ŻYCIE!
(022) 627 29 59
DZWOŃ NON STOP!
CZYNNY CAŁĄ DOBĘ!

Uwielbiam zabawę w doktora

Pokaż mi swój instrument,

ŁÓŻKOWA SEX MODA

O tym, że moda króluje w świecie ubrań, kosmetyków i samochodów, wiadomo od dawna. Żadna szanująca się kobieta nie włoży dzisiaj sukienki, która była modna przed dziesięcioma laty, a żaden facet z jajami nie kupi sobie fiata 125p, samochodu, który był modny dwadzieścia lat temu. Ale czy istnieje moda seksualna? Czy dzisiaj ludzie kochają się inaczej niż w latach 60-tych, 70-tych czy 80-tych?

W starożytnym Rzymie panowała moda na seks grupowy. Patrycjusze, czyli rzymscy dostojnicy i arystokraci raz w tygodniu spotykali się na uczcie u Cezara, na której oprócz słowiczych języków, jaj przepiórczych i najprzedniejszych gatunków win, sprowadzanych z całego świata, można było zasmakować egzotycznych odmian seksu. Specjalnie wyszkolone bachantki dotrzymywały towarzystwa mężczyznom, a gladiatorzy kobietom. Jednak po wypiciu kilku galonów wina towarzystwo zaczynało się mieszać. Pary łączyły się w czworokąty, ośmiokąty, chętnie przyjmowano do tych karkołomnych figur

nieparzystych gości. Z kolei w starożytnej Grecji nade wszystko ceniono miłość homoseksualną i lesbijską. Najodważniejsi mężczyźni, żołnierze ze Sparty łączyli się w pary i w parach wojowali. A najpiękniejsze kobiety uciekały od mężczyzn na wyspę Lesbos, gdzie w towarzystwie znanej poetki Safony i jej orszaku mogły bez przeszkód uprawiać miłość lesbijską i pisać wiersze. Później mody się zmieniały.

MODA NA BURDEL

Pamiętam, że mój ojciec razem z kolegami raz w miesiącu wychodził do burdelu. Matka była szalenie atrakcyjną kobietą, ale do dobrego tonu należało, żeby mężczyzna od czasu do czasu poszedł na tzw. psiuty. Kiedyś i mnie zabrał do domu pod czerwoną latarnią. W środku przywitały nas panie ubrane tylko w koronkowe gorseciki i podwiązki, z wulgarnym makijażem. Zaprowadziły mnie do pokoju, gdzie jedna z nich obciągnęła mi laskę - wtedy miłość francuska była absolutnym novum, czymś naprawdę ekscentrycznym. Ja mojego syna już nie prowadziłem do burdelu - były lata 60-te i właśnie nadeszły czasy wolnej miłości. Domy publiczne zupełnie wyszły z mody... A szkoda, przynajmniej kobiety powinny tego żałować. Za każdym razem, gdy ojciec wracał z burdelu, kupował matce jakiś kosztowny drobiazg. Po latach było już tego kilka szkatułek.
Jerzy - 26 lat - Kraków

Lata 60 - te i rewolucja seksualna w USA i krajach Europy Zachodniej przyniosły także w Polsce zmianę obyczajów i obowiązującej mody erotycznej. Nadeszła era wolnej miłości - przestało się liczyć dziewictwo, kochano się bez przeszkód i z kim popadło, bez żadnych zobowiązań, partnerzy często nie znali nawet swoich imion, przyjaciele wymieniali się kobietami, przyjaciółki sypiały z tym samym mężczyzną i przy kawie omawiały techniki seksualne, jakie stosował podczas ostatniej nocy.

Myślałam, że następne pokolenie będzie jeszcze bardziej wyzwolone. Tymczasem moja córka, która rozpoczęła życie seksualne na początku lat 90-tych, okazała się bardziej pruderyjna ode mnie. Świat się chyba cofa...
Ilona - 42 lata - Wałbrzych

W dobie AIDS coraz mniej osób decyduje się na wolną miłość. Większość ludzi stawia na wierność jednemu partnerowi, ale to wcale jeszcze nie znaczy, że świat się cofa. Teraz dopiero można korzystać ze zdobyczy cywilizacji - wibratory, sztuczne penisy, afrodyzjaki sprawiają, że seks z jednym partnerem wciąż może zaskakiwać.

Wraz z modami seksualnymi zmienia się nastawienie społeczeństwa do pewnych odmian seksu. W Starożytności seks grupowy był powszechnie praktykowany, ale zmieniło się to w Średniowieczu. Wtedy za grupowe igraszki można było nawet trafić na stos. Do łask powrócił seks grupowy w latach rewolucji seksualnej i wolnej miłości. Bardzo długo czekał na swoją kolej seks analny - jeszcze do niedawna uważany był za zboczenie (tak, tak!), nawet, jeśli uprawiali go partnerzy heteroseksualni. Jeszcze dzisiaj w starszych encyklopediach zdrowia można wyczytać, że miłość analna to zboczenie seksualne, które należy leczyć. Ostatnio seksuolodzy zmienili swój pogląd i stwierdzili, że seks analny jest wprawdzie niezdrowy, ale jeśli jest uprawiany za zgodą obojga partnerów, nie można określić go mianem zboczenia. Minie jednak jeszcze kilka lat, zanim miłość analna doczeka się całkowitej rehabilitacji.

Jedno jest pewne - seks nigdy nie wyjdzie z mody!

ZŁOWROGI CIEŃ TABU

Moja matka nawet nie wiedziała, że istnieje coś takiego jak łechtaczka. Gdy jej o tym powiedziałam, była w szoku. Ja zaś starałam się sprawiać swojej łechtaczce przyjemność na każdym kroku - uwielbiałam się pieprzyć. Zawsze prosiłam facetów, by przed stosunkiem dokładnie wylizali mi cipkę, to mnie najlepiej rozgrzewało. Nie traciłam też czasu z przyjaciółkami - gdy tylko się spotykałyśmy, natychmiast przystępowałyśmy do naszej ulubionej zabawy, czyli wzajemnego lizania sobie cipek. Przy okazji sporo nowych rzeczy mogłyśmy się dowiedzieć o budowie anatomicznej kobiety.

MODA ORIENTALNA - KAMASUTRA

Od trzech lat kochamy się prawie codziennie i nigdy nie mamy dosyć. Ostatnio przez dwa miesiące co wieczór testowaliśmy pozycje z Kamasutry. Śmiechu było co niemiara, bo niektóre z nich to prawdziwe wygibańce, ale za to hinduska gra wstępna nie ma sobie równych. W domu mamy cały arsenał erotycznych gadżetów: skórzane kaftaniki, pałki, wibratory, seksowną bieliznę dla niego i dla mnie. Nigdy nam się nie nudzi, chociaż jesteśmy tylko we dwoje.
Anka - 30 lat - Warszawa

Moda erotyczna jest nie tylko dla młodych ludzi. Również osoby w średnim wieku i starsze mogą z niej czerpać i wcielać nowinki we własne życie.

FASON A'LA S/M

Jestem eksperymentatorem i chociaż mam już grubo po pięćdziesiątce, seks nadal bardzo mnie cieszy. Niestety, moja żona nie wyraża zainteresowania tym tematem. Znalazłem więc sobie młodą

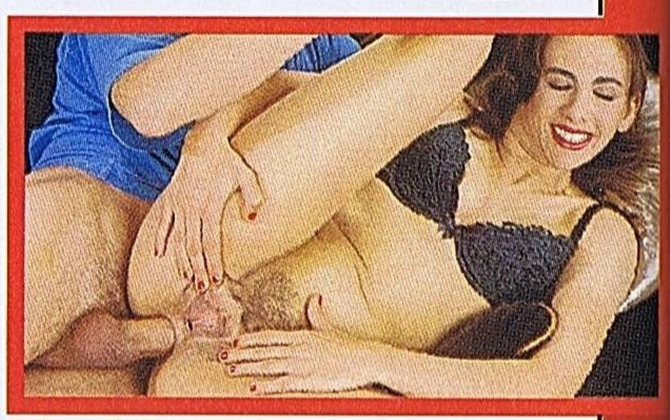

przyjaciółkę, z którą mogę kochać się, kiedy zechcę i ile razy zechcę. Najbardziej podnieca mnie seks s/m. W jej mieszkaniu zamontowaliśmy na ścianie wielki krzyżak, do którego przywiązuje mnie moja kochanka. Potem smaga mnie pejczem, a następnie kochamy się prawie do utraty przytomności. Czasami zamieniamy się rolami. Wiem, że takie zabawy są teraz bardzo modne. Dzięki młodej przyjaciółce mogę nadal cieszyć się seksem, a przecież starość wcale nie musi oznaczać odstawienia na boczny tor własnych pragnień i żądz. Sam jestem tego najlepszym przykładem.
Waldemar - 58 lat - Katowice

W przyszłym numerze tematem naszej rubryki będzie miłość francuska. Od wielu lat wygrywa ona we wszystkich rankingach popularności, a jednocześnie w ankietach wiele osób (zwłaszcza kobiet) przyznaje, że nigdy się z nią nie zetknęło. Skąd ta rozbieżność? Czytajcie nas za miesiąc!

opr.: Kassandra

Malwina

Podnieca mnie, jak się na mnie patrzysz

Niepoprawna kusicielka

Uwielbiam kusić swoją ofiarę, siedząc przed nią w rozkroku ze zsuniętymi majteczkami, wzbudzać kuszącym spojrzeniem pożądanie i sycić się tym uczuciem. Ubóstwiam też bawić się moją muszelką, każąc mężczyźnie stać nieruchomo i patrzeć, jak osiągam ekstazę. Nie pozwalam mu się dotknąć, jeszcze nie, niech patrzy i płonie z pożądania. Wreszcie ulegam i czekam, aż rzuci się na mnie, zanurzy we mnie swój rozpalony członek i szybkimi ruchami doprowadzi do upragnionego orgazmu. Gdy minie pierwsza fala rozkoszy, pieszczę powoli jądra i budzącego się do życia ogiera. Miarowymi ruchami ust doprowadzam do wrzenia zmysły kochanka. Następnie dosiadam jego rumaka i rytmicznie podskakując, osiągam stan maksymalnego spełnienia, czując w potokach dreszczy, jak rozpływają się we mnie jego soki...

Malwina

Malwina
Podnieca mnie, jak się na mnie patrzysz
Niepoprawna
kusicielka

Sex terapia, czyli od oziębłości do namiętności

Anna, moja żona cierpi na dyspaurenię, czyli oziębłość seksualną - tak nam powiedział doktor Jerzy, wybitny seksuolog. Na recepcie, oprócz pokaźnej listy leków hormonalnych (do kupienia w aptece) i rozmaitych afrodyzjaków (do kupienia w sex shopie) napisał: "sex, sex i jeszcze raz sex".

Jej zwykle sucha cipka teraz dosłownie ociekała sokami...

Żeby nie zwlekać, zaczęliśmy od razu, w jego prywatnym gabinecie.

Już rozebrani, usadowiliśmy się wygodnie na skórzanej sofie. - Zacznij od fellatio - poradził doktor Jerzy. Anna z pewną nieśmiałością wzięła w usta mojego fiuta i zaczęła go ssać. W tym czasie doktor Jerzy jednym pchnięciem wszedł w jej wilgotną cipkę.

Teraz zaaplikujemy podwójnie, ja waginalnie, a pani mąż analnie - zakomenderował doktor i tak też się stało.

Zmiana ról - oznajmił doktor Jerzy, po czym położył się wygodnie i zaprosił Annę do "siodła". Anna z przyjemnością nadziała się na jego fiuta i już bez namowy zaczęła robić mi loda.

Sex terapia, czyli od oziębłości do namiętności

Kiedy doktor Jerzy posuwał ją kolistymi ruchami i palcem masował jej łechtaczkę, jej ciałem wstrząsały ekstatyczne dreszcze.

Ssała je naprzemian i oba naraz, aż nagle wystrzeliliśmy gejzerami ciepłej spermy, zalewając jej twarz i piersi. - Cudownie - oświadczyła na koniec Anna.

- Czas na ejakulację - zaordynował wreszcie doktor Jerzy. Stanęliśmy nad Anną i podsunęliśmy jej swoje fiuty.

Jej ciało wiło się w ekstatycznych spazmach nieustającego orgazmu

Tak, to rzeczywiście była wspaniała terapia, a najważniejsze że skuteczna - od tej pory moja żona stała się wyjątkowo namiętna.

MAGICZNY TELEFON
ODMIENI TWOJE ŻYCIE!
(022) 627 29 59
DZWOŃ NON STOP!
CZYNNY CAŁĄ DOBĘ!

seks w tempie ekspresowym

MAŁGOSIA

Zdecydowana na wszystko

Bardzo lubię, gdy facet bierze mnie od tyłu. W pośpiechu zrywa ze mnie ubrania, dyszy ciężko, szepcząc sprośne słówka. Najlepiej, gdy seks jest całkowitym zaskoczeniem i odbywa się w nietypowym miejscu. Pod wpływem uroku chwili jestem skłonna zrobić dosłownie wszystko. Czuję, jak moja pochwa staje się coraz bardziej wilgotna i dopasowana do miecza partnera. Z niecierpliwością czekam na zbliżające się spełnienie. Jęczę i sapię z rozkoszy, wbijam usta, niczym wampirzyca, w szyję mężczyzny, po czym pokrywam jego ciało namiętnymi pocałunkami. Wszystko dzieje się bardzo szybko. Nasze oddechy są coraz cięższe, wprawiają nas w jeszcze większe podniecenie. Napięcie rośnie. Po chwili energicznymi ruchami doprowadzamy się do oszałamiającego orgazmu, zakończonego potokiem mleka, spływającego po moich jędrnych pośladkach... Ciekawe, kim był mój partner?

Nina, Ania i Monika

Nie widziałyśmy się, odkąd skończyłyśmy szkołę średnią, nic więc dziwnego, że jak tylko się spotkałyśmy, zaraz padłyśmy sobie w objęcia. Radosne powitania szybko przekształciły się w coś czulszego - na wargach poczułam pocałunki Rity, jednocześnie Monika delikatnie rozpinała mi stanik. Bez żadnych wątpliwości postanowiłam dać ponieść się emocjom.

Już za chwilę byłyśmy prawie nagie i mogłyśmy bez przeszkód dotykać się nawzajem swoich skarbów. Najpierw dokładnie zbadałam cycuszki moich koleżanek. Piersi Moniki były wyraźnie większe i bardziej wrażliwe na dotyk - za każdym razem, gdy mój język dotykał sutka Moniki, ona przymykała oczy i wzdychała głośno z rozkoszy. Piersi Rity były malutkie i jędrne, jak niedojrzałe jabłka albo pomarańcze.

Spotkanie po latach

Za to jej cipka smakowała jak najdojrzalszy owoc, była soczysta i słodka. Zabrałam się więc do jej wylizywania. Monika, nie tracąc czasu, od tyłu dobrała się ręką do mojej norki. Jej palce zanurzały się to w mojej wilgotnej szparce, to w ciemnym i ciasnym kakaowym oczku. Nie zapomniała także o sobie - pieszcząc jedną ręką moje otwory, drugą namiętnie się onanizowała.

Jej język wylizał słodki sok mojej cipki co do kropelki

Po chwili zamieniłyśmy się rolami - Rita nie chciała być tylko bierną stroną w naszej zabawie. Tym razem to ja pozwoliłam jej wylizać moje skarby. Rita robiła to ochoczo i bardzo starannie - jej język nie pozostawił żadnej fałdki w mojej mokrej cipce, wylizała słodki sok do ostatniej kropelki.

Wreszcie byłyśmy prawie gotowe. Położyłyśmy się na plecach, jedna obok drugiej i każda zajęła się swoim otworem tak, jak lubi najbardziej. Ja drażniłam palcem łechtaczkę, Monika masowała sobie piersi, wydając coraz głośniejsze i bardziej namiętne okrzyki, a Rita wsuwała i wysuwała z cipki pokaźnej wielkości banana, obranego ze skórki. Wreszcie wszystkie poczułyśmy, że dochodzimy. W tym samym momencie wyrwał nam się okrzyk rozkoszy i dreszcz ekstazy przebiegł nasze ciała. Musimy częściej urządzać takie spotkania wspominkowe!

JOLA

69 to liczba

Kiedy prowokuję mężczyzn, czuję jak moja cipka staje się wilgotna, a ciało przeszywa ciepły dreszcz. Staram się nie przegapić żadnej niedwuznacznej propozycji. Lubię silnych, dobrze zbudowanych przystojniaczków, którzy wiedzą, jak dogodzić kobiecie. Wrażliwy kochanek, brutalny misio - to nie jest zresztą istotne. Najważniejsze, czy mężczyzna naprawdę lubi seks. Moja ulubiona pozycja to 69. Pozwala mi ona zaspokoić pragnienia i dać upust wybujałej fantazji. Pragnę lizać i ssać sprawcę mej ekstazy. Seks oralny jest dla mnie najwyższym rodzajem seksu. Nie ma nic przyjemniejszego od ssania, od tych najwspanialszych lodów. Niecierpliwie domagam się nektaru miłości, który ugasi moje palące pragnienie. Pieszcząc moją rozpaloną muszelkę, oczekuję prawdziwego wulkanu rozkoszy. Podaruj mi radość z seksu, a na pewno nie pożałujesz wspólnie spędzonych chwil!

magiczna
Nie ma nic słodszego od lodów z bitą śmietaną!

KTO PYTA, NIE BŁĄDZI

EKSPERCI EXTASY ODPOWIADAJĄ NA WSZYSTKIE WASZE PYTANIA!

WYKRZYKUJĘ PRZY "TYM" ŚWIŃSTWA

Mąż chce, żebym w trakcie stosunku mówiła okropne świństwa ("pieprz mnie!" to chyba najprzyzwoitsze z nich). Nie przeszkadza mi to, wręcz przeciwnie, zaczyna mnie podniecać. Czy to normalne, czy to jakieś zboczenie?
Klara - Radom

Nie ma w tym niczego nienormalnego. Wielu ludziom seks kojarzy się z czymś wstrętnym, nieprzyzwoitym i zakazanym. Pewnie powodem jest zbyt pruderyjne wychowanie. W takim przypadku nie można się dziwić, że mówienie "świństw" jest dla niektórych szczególnie podniecające. Jeżeli dzięki temu przeżycia erotyczne ulegają poprawie, to nie można temu zachowaniu niczego zarzucić.

KUSZĄ MNIE ANALNE PIESZCZOTY

Moim marzeniem jest, by partnerka wbijała mi do tyłka palce, całą rękę lub jakiś olbrzymi wibrator. Nie jestem homoseksualistą, wyobrażenie mężczyzny, który by się ze mną kochał od tyłu, jest dla mnie obrzydliwe. Dlaczego właśnie ta praktyka jest dla mnie tak atrakcyjna?
Bogumił - Zielona Góra

Tego typu indywidualne upodobania można wytłumaczyć tylko jakimś wydarzeniem z przeszłości. Proszę spróbować uświadomić sobie, od kiedy interesuje Pana seks analny. Być może w dzieciństwie przeżył Pan coś nietypowego lub w dorosłym wieku widział Pan jakąś erotyczną scenkę, która Pana oczarowała. Podrażnienie odbytu rzeczywiście może nawet dla mężczyzn stanowić nową erotyczną podnietę. Zwłaszcza dlatego, że przez odbyt można podrażnić tylną ściankę prostaty. Nie radziłbym jednak wprowadzania całej dłoni ani olbrzymiego wibratora, mogłoby to być niebezpieczne. By wystarczająco podrażnić odbyt, wystarczy palec lub specjalnie skonstruowany analny wibrator, dostępny w sex shopach. Analny seks nie jest w żadnym razie oznaką homoseksualizmu.

PODNIECA MNIE ODGŁOS WYDALANIA MOCZU!

Podnieca mnie dźwięk, jaki wydaje kobiecy mocz spadający do ubikacji. Często chowam się w damskich toaletach i nasłuchuję dźwięków z sąsiednich kabin. Boję się wpadki, ale to silniejsze ode mnie. Onanizuję się przy tym i przeżywam niesamowity orgazm. Czy to upodobanie ma jakąś nazwę? Jeżeli ktoś by mnie przyłapał, może mnie w jakiś sposób ukarać?
Jerzy - Opole

Pana dewiacja seksualna jest odmianą podglądactwa i rzeczywiście może prowadzić do problemów i konfliktów. Wpadki mężczyzn o podobnych upodobaniach nie są częste. Mogłoby Panu pomóc zaspokajanie się w trakcie oglądania specjalnych filmów na wideo z interesującymi Pana dźwiękami wydalania moczu. W końcu można też przekonać partnerkę, by nie bała się siusiać w Pana obecności, przecież rozmaite rytuały pissingu są ostatnimi czasy bardzo popularne w erotyce.

Prywatne Centrum Medyczne "Health"
listy prosimy kierować pod adresem:
SATURN PUBLISHING
EXTASY
skrytka pocztowa 52
00-950 Warszawa 1
z dopiskiem "Health"

HISTORIE WSTRZĄSAJĄCE

BRYGIDA KOBIETA- DEMON

Seks ze mną to diabelska orgia!

W tym numerze wystąpi przed Państwem Brygida - kobieta, w którą - jak sama o sobie mówi - wstąpił demon. Nie jest medium, nie jest też opętana - przynajmniej w potocznym tego słowa znaczeniu - ale w łóżku zamienia się w prawdziwego demona.

EXTASY: Dlaczego mówisz o sobie: kobieta - demon?
BRYGIDA: Nie tyle ja, co moi faceci. To moi kochankowie nazywają mnie demonem albo diablicą. Jestem ostra, naprawdę ostra. Kiedy się kocham, to cały świat wokół mnie przestaje istnieć. Liczy się tylko namiętność, maksymalna przyjemność - po prostu pieprzę się na maxa! Kiedy już zacznę, nic i nikt mnie nie powstrzyma. Nie mam żadnych hamulców. Wyję z rozkoszy, przeklinam, drę pazurami skórę kochanków do krwi, a widok krwi jeszcze bardziej mnie podnieca. Razem przeżywamy orgazm, który słyszą wszyscy sąsiedzi.

EXTASY: I sąsiedzi nie narzekają później na zakłócanie spokoju?
BRYGIDA: Jasne, nawet nasłali raz na mnie policję. Gdy przyszli i dowiedzieli się o co chodzi, postanowili się ze mną zabawić. Skułam obu ich własnymi kajdankami i dałam im naprawdę mocno popalić. Więcej już nie przyszli.

EXTASY: Czyli uprawiasz prawdziwe sado-maso?
BRYGIDA: Dla mnie zawsze sado. Ale wcale nie muszę mieć na sobie czarnej skóry, latexu i szpicruty, by dobrze się bawić. Owszem, czasem dla odmiany - czemu nie. Takie gadżety są tylko dla picu - raczej dla tych, którzy tylko udają s/m, grają albo lubią maskarady. Mi wystarczą same kajdanki lub moje pończochy, którymi krępuję mojego kochasia, żeby za mocno nie wierzgał. Ale obywam się i bez nich - jestem silna, chodzę na siłownię, ćwiczę judo, więc to ja zawsze dyktuję warunki, na jakich będziemy się pieprzyć.

EXTASY: I nie ma na Ciebie mocnych?
BRYGIDA: Jeszcze takiego nie spotkałam. Byli tacy, co próbowali, ale im bardziej próbowali mnie zdominować, tym bardziej mnie to podniecało, a im bardziej mnie to podniecało, tym większa wstępowała we mnie siła. Można właściwie powiedzieć, że nawet gwałciłam ich. Ale mimo bólu, który im zadawałam, zwykle wracali i chcieli to powtórzyć. Podobało im się.

EXTASY: Mężczyźni lubią ostre babki, lubią wyzwania i walkę.
BRYGIDA: Ze mną jak na razie przegrywają. Właściwie to nawet chciałabym spotkać takiego, który mnie okiełzna.

EXTASY: Życzymy więc, aby Ci się udało i dziękujemy za rozmowę.

rozmawiał: Don Marco

ABC SEKSU, CZYLI IM WIĘCEJ WIESZ, TYM LEPIEJ ŻYJESZ

DEFLORACJA

Słowo pochodzi od łacińskiego defloratio, co znaczy dosłownie: ogołocenie z kwiatu. W powszechnie przyjętym znaczeniu istotnie chodzi o ogołocenie, ale kobiety, i do tego z kwiatu dziewictwa. Mówiąc fachowo, jest to pozbawienie dziewictwa poprzez rozerwanie błony dziewiczej podczas pierwszego stosunku płciowego. Kiedyś defloracji dokonywał mąż podczas nocy poślubnej, dziś rzadko która kobieta wychodząca za mąż jest dziewicą.

DEWIACJA
To słowo również pochodzi z Łaciny, od devio - schodzę z drogi. W seksuologii chodzi o zboczenie, zachowania odbiegające od przyjętych społecznie norm. Dewiacją jest na przykład zoofilia czy nekrofilia. Seks analny, dawniej uchodzący za zboczenie, dziś jest uważany za całkowicie normalny.

DOMINA

W seksie kobieta dominująca, rozkazująca swemu kochankowi, który traktowany jest przez nią jak niewolnik. Domina najczęściej wiąże się z S/M. Archetyp dominy to postawna kobieta ubrana w czarne skóry i z pejczem w dłoni, czasem trzymająca swego kochanka na smyczy lub na łańcuchu.

DONŻUAN

Słowo spolszczone, pochodzące od imienia legendarnego Don Juana, słynnego hiszpańskiego uwodziciela i lowelasa. Mit Don Juana rozpowszechnił hiszpański dramaturg Tirso de Molina na przełomie XVI i XVII w. Określenie donżuan często stosuje się wymiennie z Casanovą.

DYSPAURENIA

Pojęcie medyczne, określające niejednoczesne występowanie orgazmu u pary podczas stosunku, jak również brak orgazmu u kobiety. Wystarczający powód do wizyty u seksuologa. Dyspaurenia może mieć różne podłoża, jest jednak uleczalna.

EFEBOFILIA

Pojęcie pochodzące od słowa efeb, oznaczającego w starożytnej Grecji przystojnego, wysportowanego młodzieńca. Efebofilia to pociąg do młodych nastoletnich chłopców, którzy właśnie osiągnęli dojrzałość. Nie mylić z pedofilią.

EJAKULACJA

Po prostu wytrysk nasienia u mężczyzny, najczęściej podczas orgazmu. Mężczyzna znający Kamasutrę potrafi jednak przeżywać orgazm bez wytrysku, który powoduje - o czym wie każdy mężczyzna - spory ubytek energii seksualnej.

W NASTĘPNYM NUMERZE: EROGENNE STREFY, EROS, EROTOMANIA, EUNUCH, EKSHIBICJONIZM, FELLATIO...

KALENDARZ ROZKOSZY

20.10.99 ALBUM EXTASY 2000 - rocznik - dla koneserów erotyki

- ekskluzywne milenijne wydanie
- najwyższa jakość
- najseksowniejsze modelki z całego świata
- egzotyczne piękności
- lolitki
- lesbijki
- najbardziej ekscytujące foto-story
- niesamowite wyznania

BIAŁY KRUK DLA WSZYTKICH KONESERÓW SEKSU!

19.11.99 SEX FANTASY 6/99 - grudzień/styczeń - dwumiesięcznik twardego seksu

- rarytas SEX FANTASY!
- bizarre sex
- super strony SEX FANTASY! - latex pissing
- dla koneserów! - piss sex
- unikat sex - hermafrodyty w SEX FANTASY!
- dookoła świata - egzotyka SEX FANTASY!
- klub perwersji SEX FANTASY!
- sex grupowy
- sex-prowokacje SEX FANTASY - wywiad bez tabu!
- wybuchowe orgazmy - sex francuski!
- sos - porady specjalistów!
- wolna kolumna - prywatne foto-story czytelników SEX FANTASY!
- sex brzemienny
- sex po 60-tce
- opowieści nimfomanki
- super orgia - anal sex
- co nie jest zabronione jest dozwolone - ostre pieprzenie z Eweliną!

KUP SEX FANTASY I FANTAZJUJ BEZ GRANIC I BEZ ZAHAMOWAŃ!

16.12.99 - STRIPTIZ 1/2000 - dwumiesięcznik Prowokujący, ekscytujący - pierwszy world fucking magazine! STRIPTIZ - TYLKO DLA PRAWDZIWYCH MĘŻCZYZN

- 68 stron super seksu
- piękne top modelki z całego świata
- podniecające foto-story
- reportaże, wywiady z top modelkami i gwiazdami porno
- konkursy i duże nagrody pieniężne

STRIPTIZ - POKAZUJEMY WIĘCEJ NIŻ MOŻNA...

16.12.99 SEX KONTAKT MAGAZYN 1/2000 - miesięcznik prywatnych sex-ofert zdjęciowych Największy polski magazyn towarzyski - 84 STRONY SEX-OFERT!

- ponad 300 zdjęciowych sex-ofert towarzyskich
- wywiad numeru - spowiedź grzesznicy
- na żywo - z życia polskich dziewczyn!
- baw się razem z nami - foto-listy czytelników
- obserwacje SKM - jak to się robi w...
- kulisy życia naszych czytelników - fotoreportaż
- bez zahamowań - między nami Polakami!
- wspaniałe konkursy i wygrane - 500 zł za sesję
- sex bazar: sprzedam, kupię, wymienię
- tylko dla odważnych amatorskie foto-story czytelników

SUPER GORĄCE I SPRAGNIONE KOBIETY CZEKAJĄ TYLKO NA CIEBIE W SKM!

19.01.99 EXTASY 2/2000 - najlepszy w Polsce miesięcznik erotyczny

- najpiękniejsze modelki z Polski i ze świata
- wspaniałe konkursy i wielkie wygrane
- najbardziej ekscytujące mini-seriale
- porady specjalistów na każdy temat
- super ekscytujące wywiady z porno gwiazdami
- zdjęcia na życzenie czytelników
- linia specjalna - wywiad bez cenzury!
- kobiety pod napięciem
- nastolatki w EXTASY
- flirt lesbijski
- zostań gwiazdą - zdjęcia prywatne czytelniczek
- sex i Polacy - jacy jesteśmy naprawdę?

Wszystko to zobaczycie w nowym, odmienionym EXTASY!
EXTASY - TWÓJ WYBÓR, TWOJA PRZYJEMNOŚĆ!

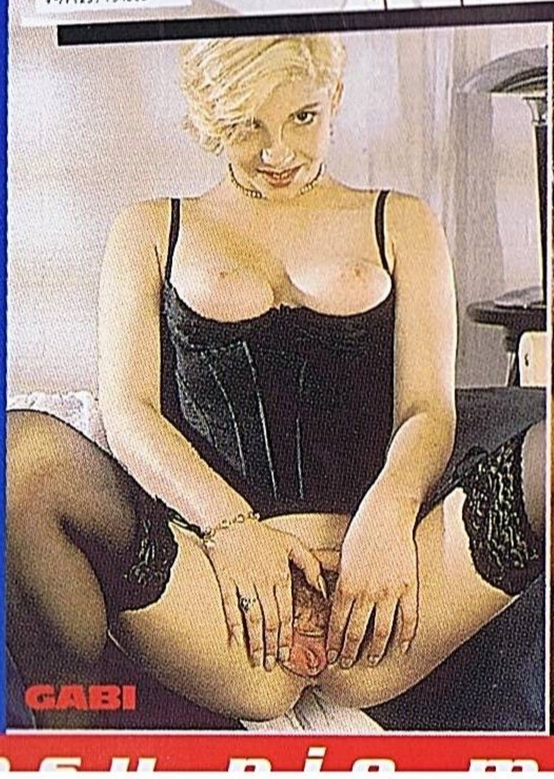

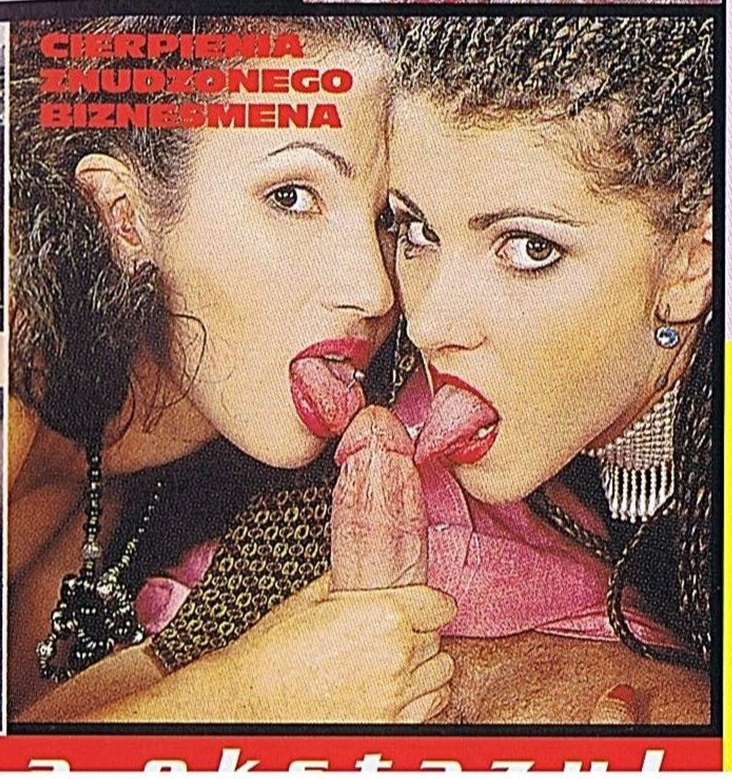

CO W NASTĘPNYM NUMERZE?

SEX I POLACY - JACY JESTEŚMY? Czy miłość jest ślepa?

Stare przysłowie mówi, że miłość jest ślepa i nie wybiera, ale rzeczywistość okazuje się być często całkiem inna. Czy ważne jest, żebyśmy przed podjęciem decyzji o wspólnym życiu przekonali się, czy dobrze nam razem w łóżku? A może jeśli dwójka ludzi się kocha, to seks zawsze przynosi im satysfakcję? Poznajcie opinie naszych czytelników i wyniki najnowszych badań.

SZALEŃSTWA KRÓLA JERZEGO

Bale sylwestrowe zawsze gwarantują niezapomniane przeżycia, przynajmniej przez rok - aż do następnego. Ten jednak zapadnie jego uczestnikom w pamięci na długo. Bal urządzony w stylu Ludwika XVI przerodził się - jakże by inaczej - we francuską orgię. Co prawda z powodu choroby pozostałych uczestników bawiły się tylko trzy osoby, ale za to jak się bawiły! Naprawdę warto to zobaczyć.

RAPORT EXTASY Odwiedzamy nocne kluby

Od przyszłego numeru będziemy regularnie zamieszczać fotoreportaże. Zaczniemy od nocnych klubów, które naszym zdaniem naprawdę warto odwiedzić. Największe i najlepsze nocne kluby z atrakcjami erotycznymi w rodzaju go-go, table dance, zapasów kobiet w błocie itp. Na pierwszy ogień pójdą największe miasta, a więc, jak łatwo się domyślić, zaczniemy od Warszawy. Spróbujcie zgadnąć, który klub odwiedzimy najpierw?

MISS EXTASY ROKU 1999 Rozwiązanie konkursu

Już za miesiąc dowiecie się, która z 12 modelek wytypowanych przez Was na Miss Extasy kolejnych miesięcy ubiegłego roku zostanie Miss Extasy Roku 1999. Dowiecie się również, kto spośród uczestników konkursu otrzyma atrakcyjne nagrody. Nie przegapcie tego numeru EXTASY!

LODOWY DESER

Lody, lody, lody - kto by nie miał na nie ochoty, mimo że za oknem sypie śnieg. Dwie bohaterki tego miniserialu, który ujrzycie już za miesiąc, dostały nagle nieopanowanego apetytu na lody. A jak kobieta się na coś uprze, to musi to mieć. I dostały, czego chciały. Dopadły swoją ofiarę i przyssały się do niej, niczym dwa niemowlaki do sutka pełnego mleka. A obiekt ich namiętności wcale nie miał im tego za złe.

ZOSTAŃ GWIAZDĄ EXTASY Skazane na sukces

Drogie Panie, trochę odwagi - przysyłajcie nam swoje zdjęcia. Panowie, namawiajcie swoje kobiety i znajome. W każdym numerze publikujemy zdjęcia najseksowniejszych Czytelniczek. Być może będzie to początek ich kariery jako modelek? Jedno jest pewne - piękne nagie ciało nie jest powodem do wstydu, lecz obiektem podziwu.

CIERPIENIA ZNUDZONEGO BIZNESMENA

Nie jest prosto zaspokajać swoje potrzeby seksualne, gdy pracuje się po dwanaście godzin na dobę. Chyba, że zatrudni się seksowne sekretarki - takie jak Elwira i Jola. Elwira ujęła bohatera tego miniserialu tym, że potrafiła pisać na maszynie cipką, zaś Jola tym, że zamiast pisać na maszynie, obciąga laskę. Obie zostały zatrudnione!

NIE ZAPOMNIJ!
LUTOWE EXTASY JUŻ OD 19 STYCZNIA!

Bez Extasy nie ma ekstazy!

PRAWDZIWIE ODMIENIONE MAGAZYNY, KTÓRE ODMIENIĄ WASZE ŻYCIE

UWAGA!

DĄŻYMY DO PERFEKCJI!

16.12.99 STRIPTIZ 1/2000

DWUMIESIĘCZNIK

PROWOKUJĄCY, EKSCYTUJĄCY - PIERWSZY WORLD FUCKING MAGAZINE! STRIPTIZ - TYLKO DLA PRAWDZIWYCH MĘŻCZYZN * 68 STRON SUPER SEKSU * PIĘKNE TOP MODELKI Z CAŁEGO ŚWIATA * PODNIECAJĄCE FOTO-STORY * REPORTAŻE, WYWIADY Z TOP MODELKAMI I GWIAZDAMI PORNO * KONKURSY I DUŻE NAGRODY PIENIĘŻNE STRIPTIZ - POKAZUJEMY WIĘCEJ NIŻ MOŻNA...

19.01.2000 SEX FANTASY 1

- JEDYNY W POLSCE HARD CORE SEX MAGAZYN SEX FANTASY - FANTAZJE BEZ GRANIC!

CZY WIECIE, ŻE NIGDY NIE JEST TAK DOBRZE, ŻEBY NIE MOGŁO BYĆ LEPIEJ?! EXTASY, STRIPTIZ, SKM I SEX FANTASY, DĄŻYMY DO PERFEKCJI!

16.12.99 SEX KONTAKT MAGAZYN 1/2000

- NAJPOPULARNIEJSZY MIESIĘCZNIK PRYWATNYCH FOTO-OFERT.

ROCZNIK - DLA KOLEKCJONERÓW I NIE TYLKO!

20.10.99 ALBUM EXTASY 2000

EKSKLUZYWNE MILENIUM WYDANIE * NAJWYŻSZA JAKOŚĆ * NAJSEKSOWNIEJSZE MODELKI Z CAŁEGO ŚWIATA * EGZOTYCZNE PIĘKNOŚCI * LOLITKI * LESBIJKI * NAJBARDZIEJ EKSCYTUJĄCE FOTO-STORY * NIESAMOWITE WYZNANIA

BIAŁY KRUK DLA WSZYTKICH KONESERÓW SEKSU!